MUSIC - UNIVERSITY OF TORONTO
3 1761 07201 239 6

Sviridov, Georgii Vasil'evich
[Music, orchestra]
Muzyka dlia kamernogo orkestra

M
1045
S964M8

Г. СВИРИДОВ
G. SVIRIDOV

МУЗЫКА ДЛЯ КАМЕРНОГО ОРКЕСТРА

MUSIC FOR CHAMBER ORCHESTRA

ПАРТИТУРА
SCORE

• МУЗЫКА • MUSIC •

МОСКВА · 1971 · MOSCOW

Digitized by the Internet Archive
in 2026 with funding from
University of Toronto

https://archive.org/details/31761072012396

Г. СВИРИДОВ
G. SVIRIDOV

МУЗЫКА ДЛЯ КАМЕРНОГО ОРКЕСТРА

MUSIC FOR CHAMBER ORCHESTRA

ПАРТИТУРА
SCORE

ИЗДАТЕЛЬСТВО «МУЗЫКА»
STATE PUBLISHERS "MUSIC"
Москва 1971 Moscow

ORCHESTRA

Corno (F)

*

Violini I (5)
Violini II (4)
Viole (3)
Violoncelli (3)
Contrabasso (1)

*

Piano

«Музыка для камерного оркестра» Г. В. Свиридова написана в 1964 году. Впервые исполнена в Москве 19 сентября 1964 года Московским камерным оркестром под руководством Р. Б. Баршая.

Первое издание партитуры осуществлено издательством «Музыка» в 1966 году.

Georgy Sviridov composed his Music for Chamber Orchestra in 1964; it was first performed by the Moscow Chamber Orchestra under Rudolf Barshai in Moscow on September 19, 1964.

The score was first published by the State Publishers "Music" in 1966.

M
1045
S964M8

Посвящается Рудольфу Борисовичу Баршаю
Dedicated to Rudolf Barshai

МУЗЫКА ДЛЯ КАМЕРНОГО ОРКЕСТРА
MUSIC FOR CHAMBER ORCHESTRA

Г. СВИРИДОВ
G. SVIRIDOV

I

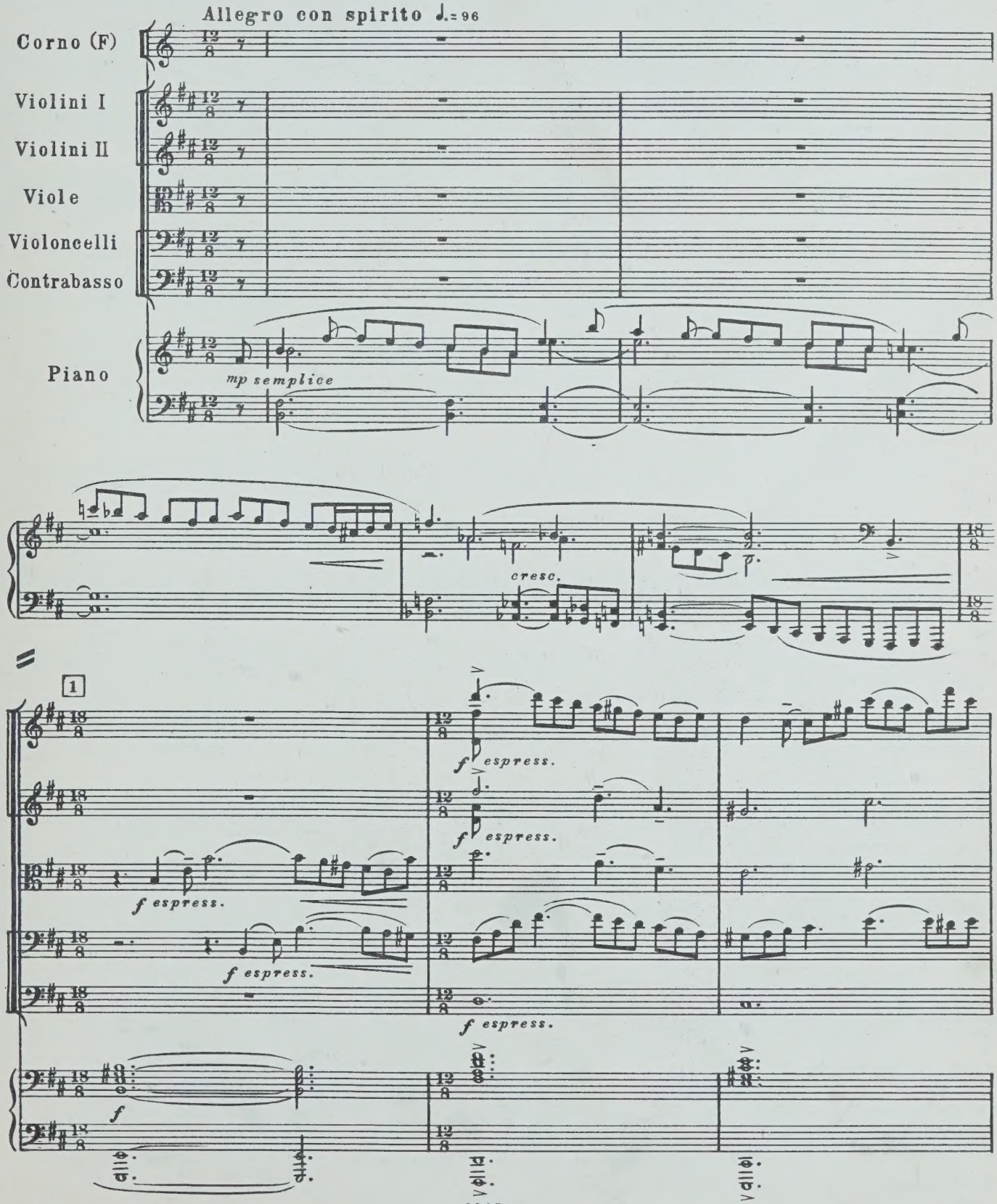

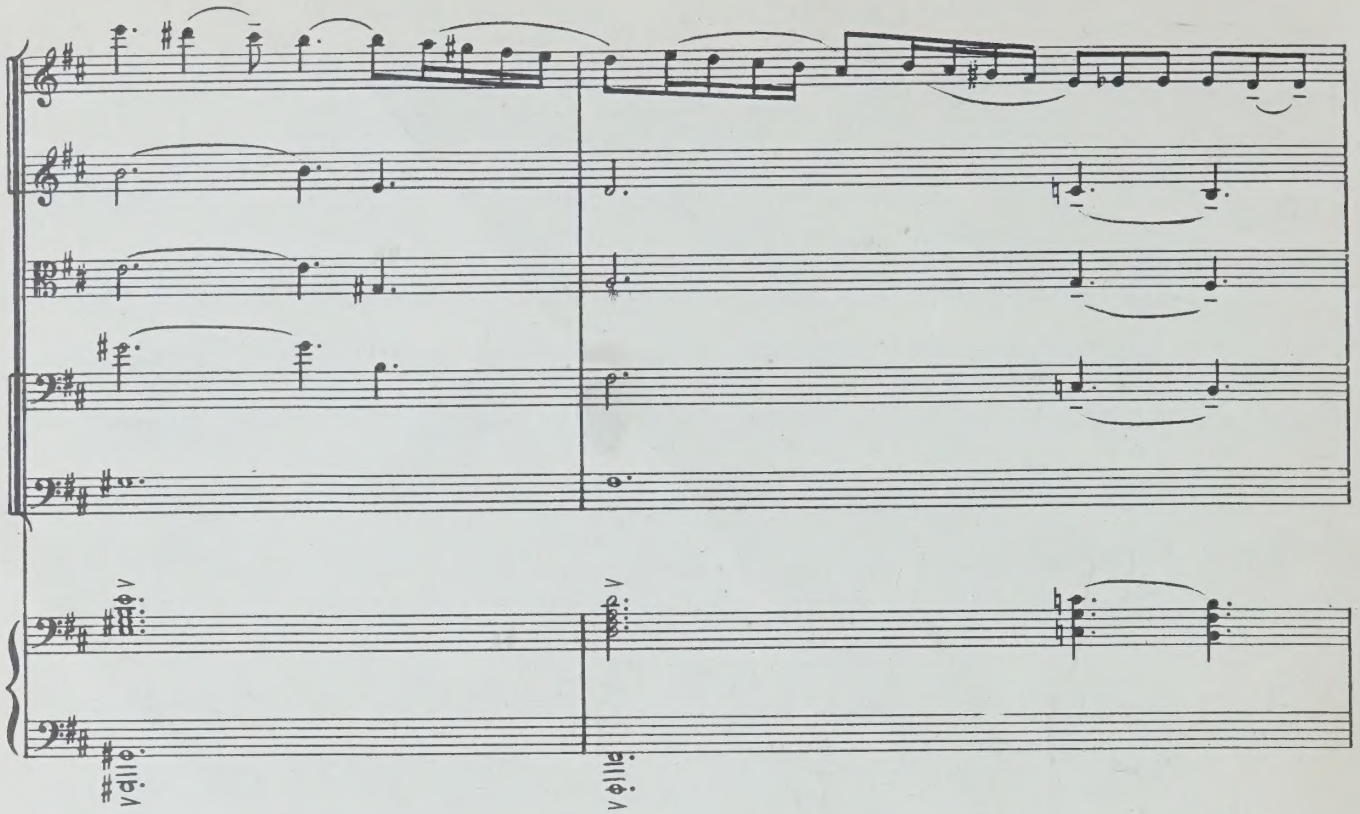

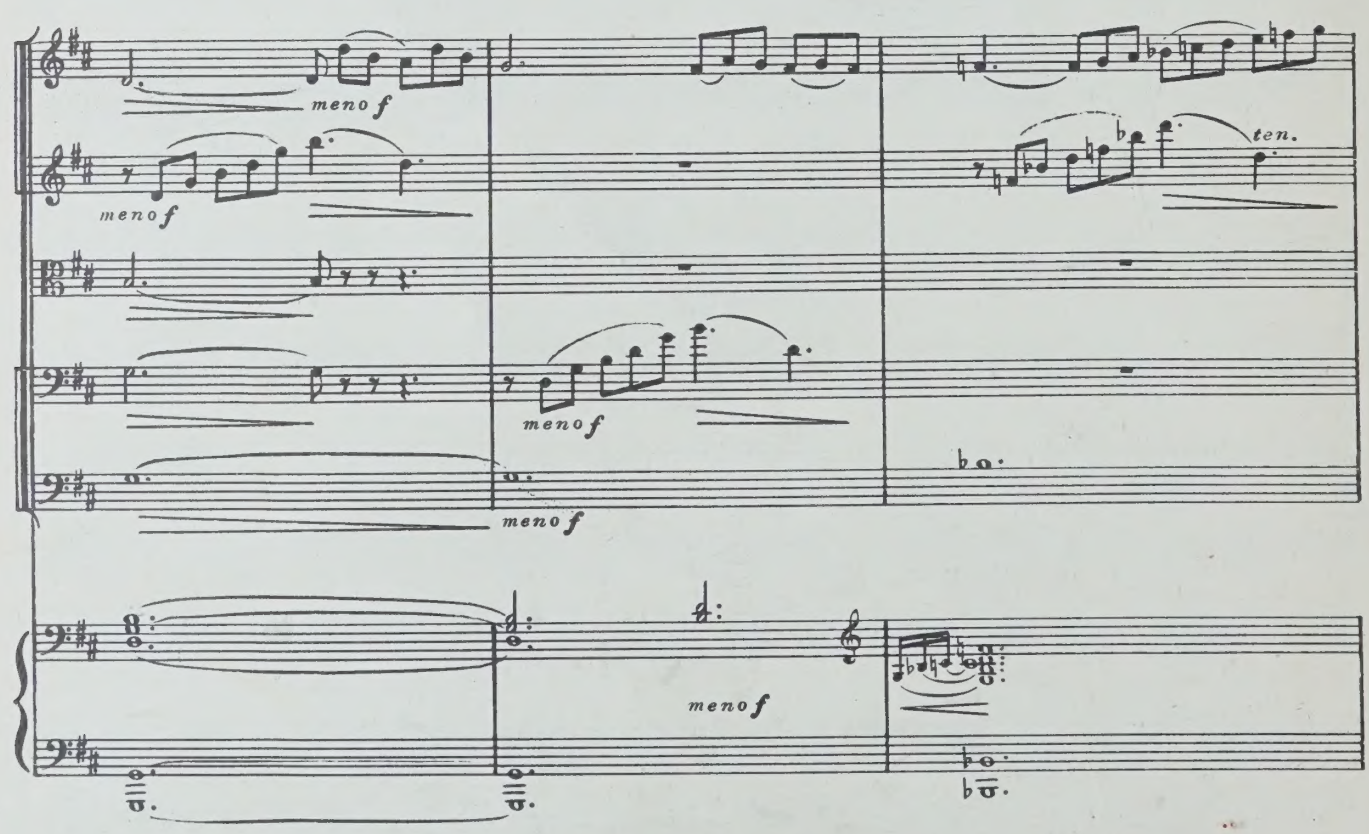
meno f
meno f
meno f
meno f
meno f
ten.

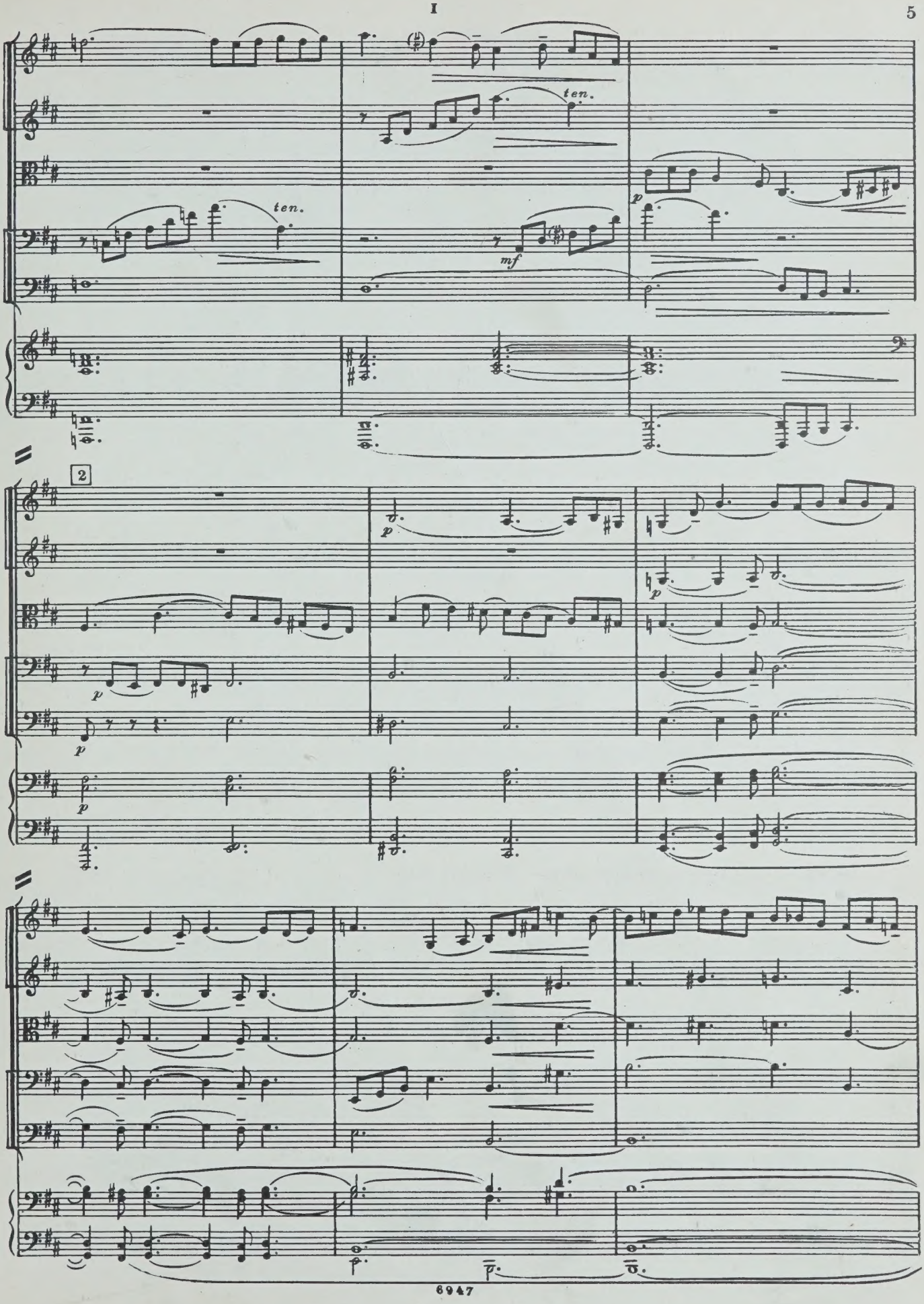
ten.
ten.
mf
p
2
p
p
p
p
p
p
p

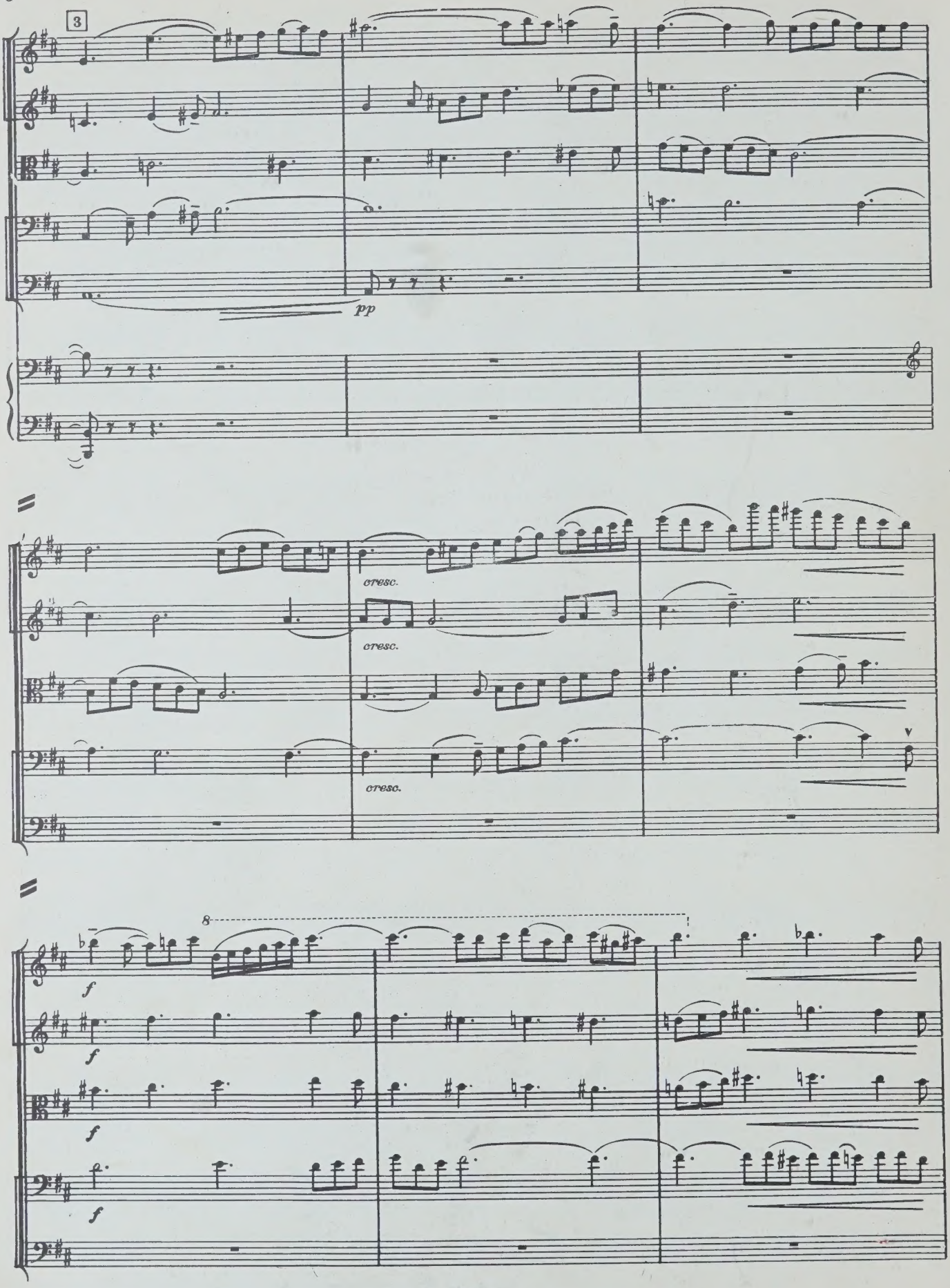
3
pp
cresc.
cresc.
cresc.
8
f
f
f
f

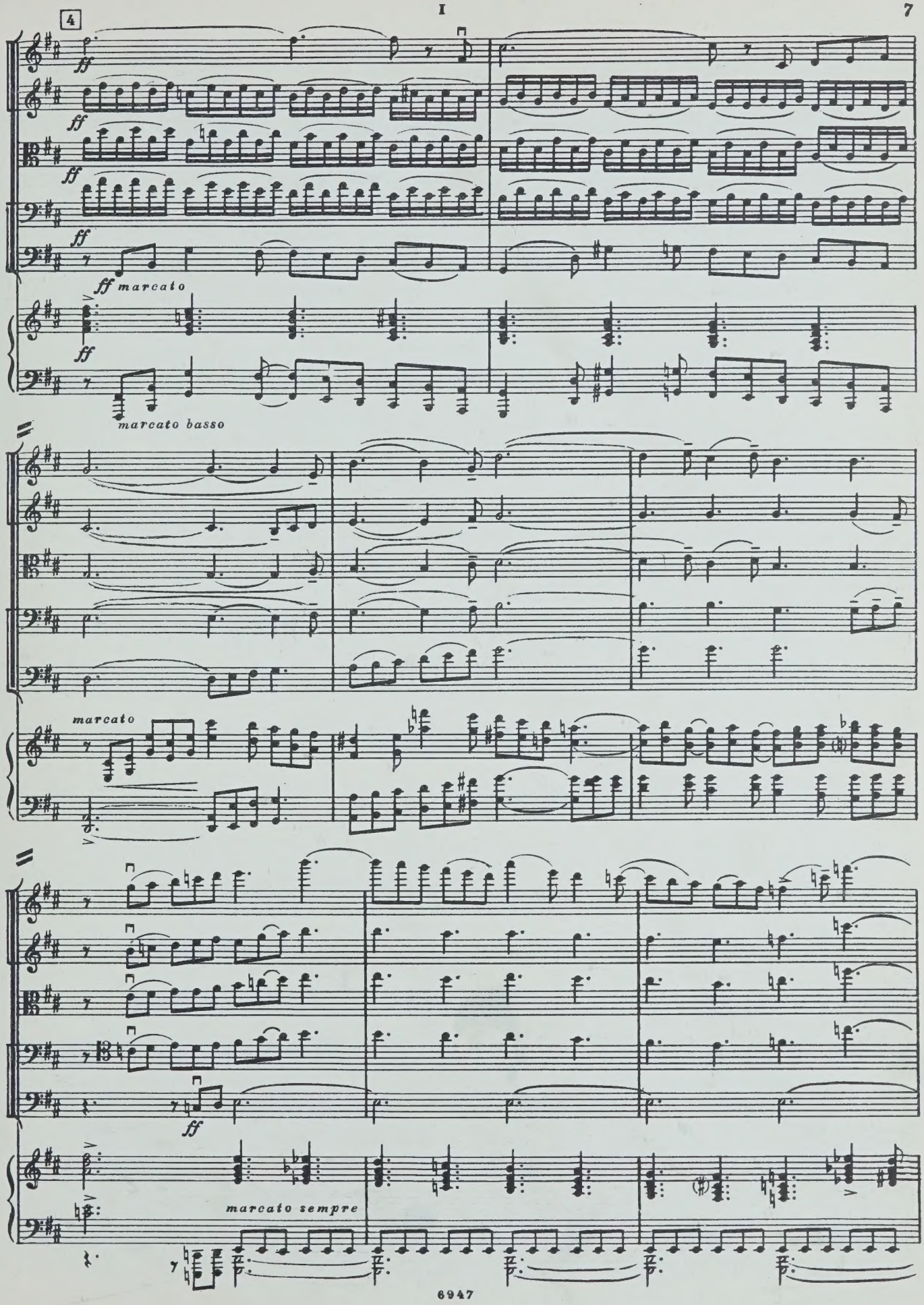
4
ff
ff
ff
ff
ff marcato
ff
marcato basso
marcato
ff
marcato sempre

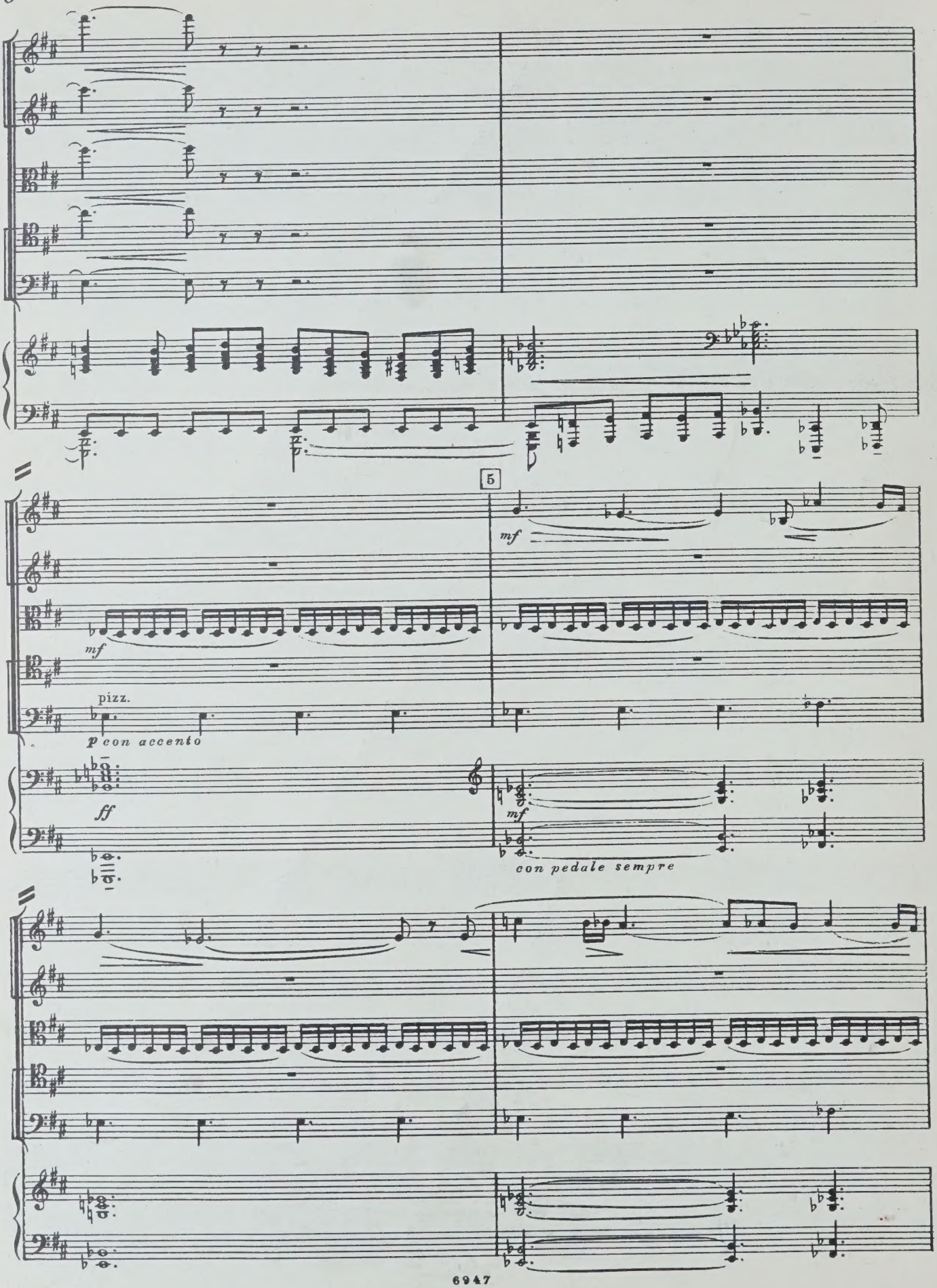
5
mf
mf
pizz.
p con accento
ff
mf
con pedale sempre

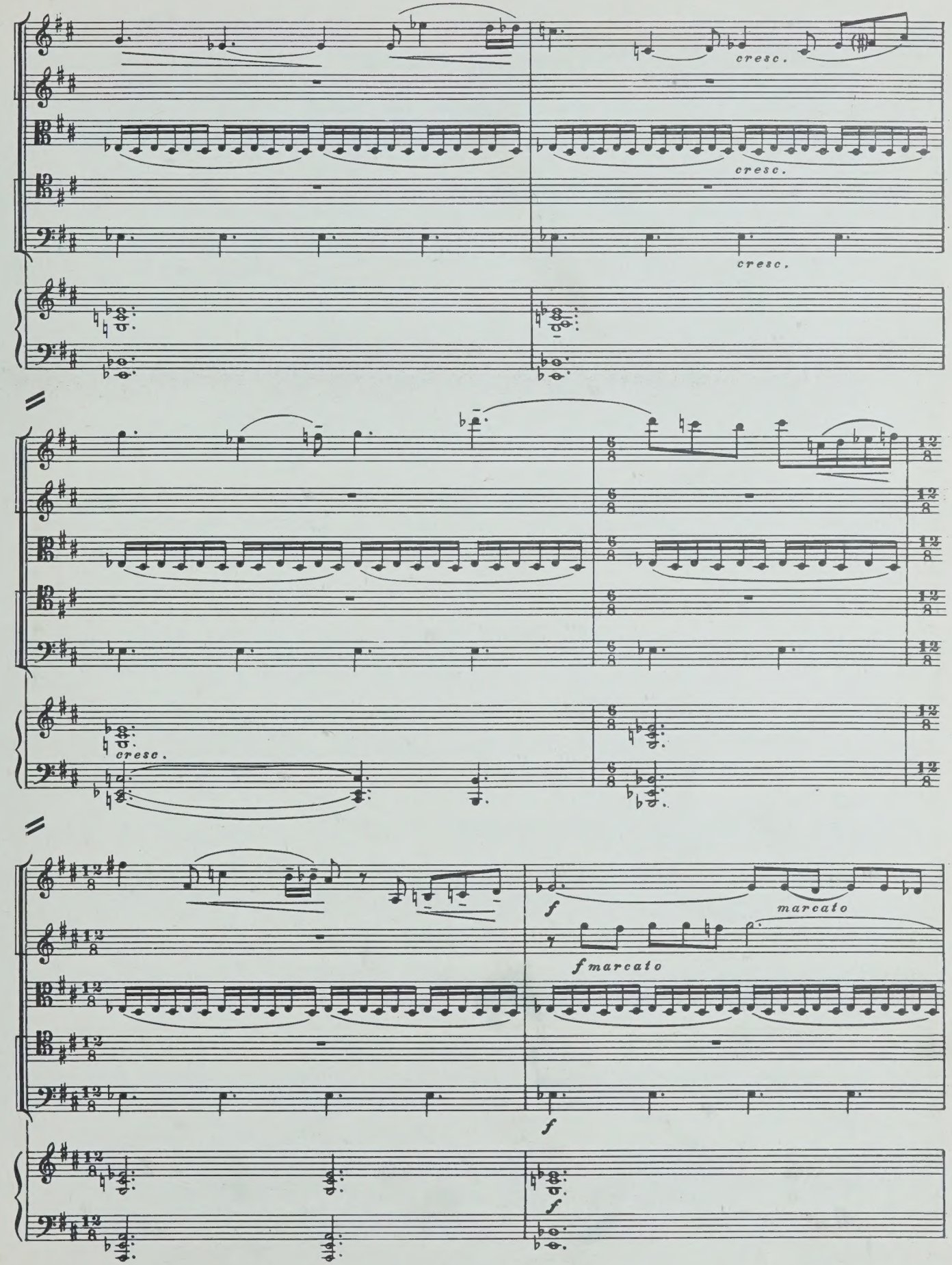
cresc.
cresc.
cresc.
cresc.
f
marcato
f marcato
f
f

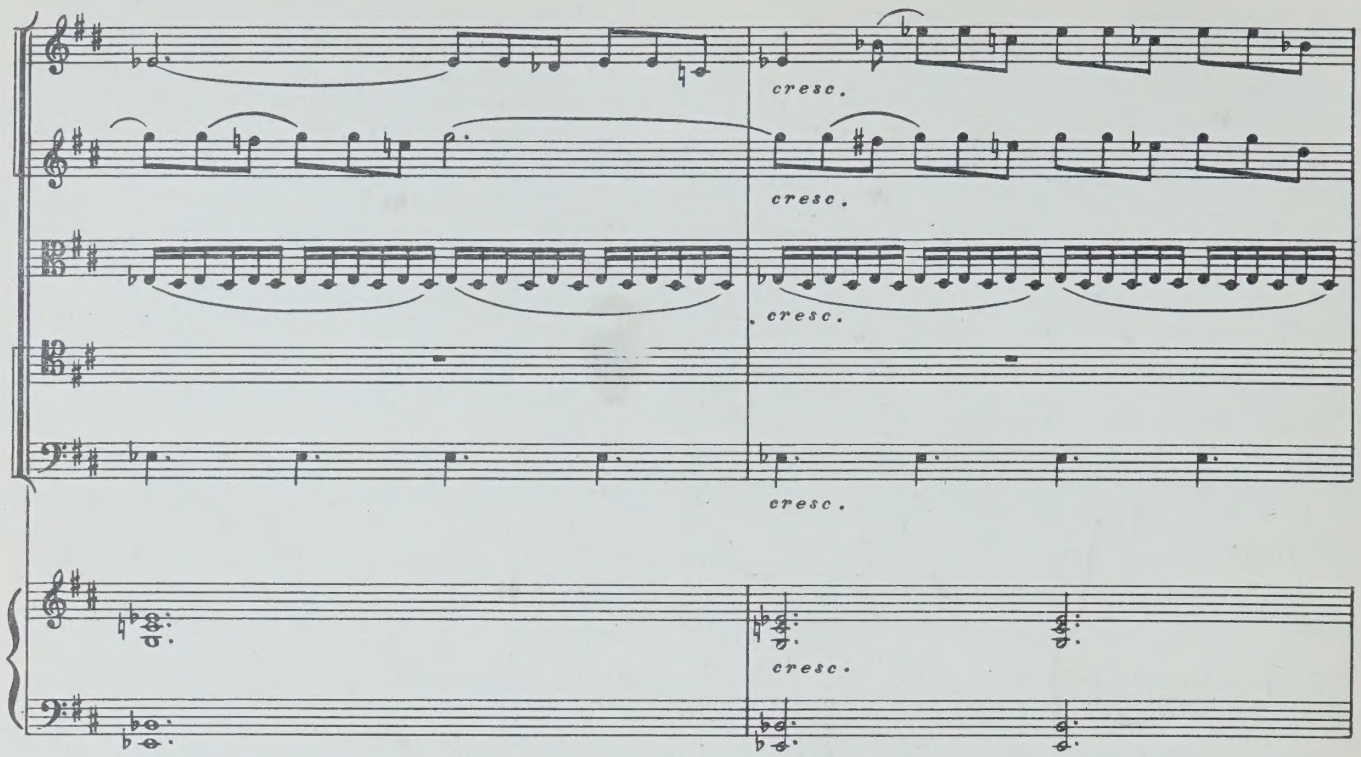
cresc.
cresc.
cresc.
cresc.
cresc.

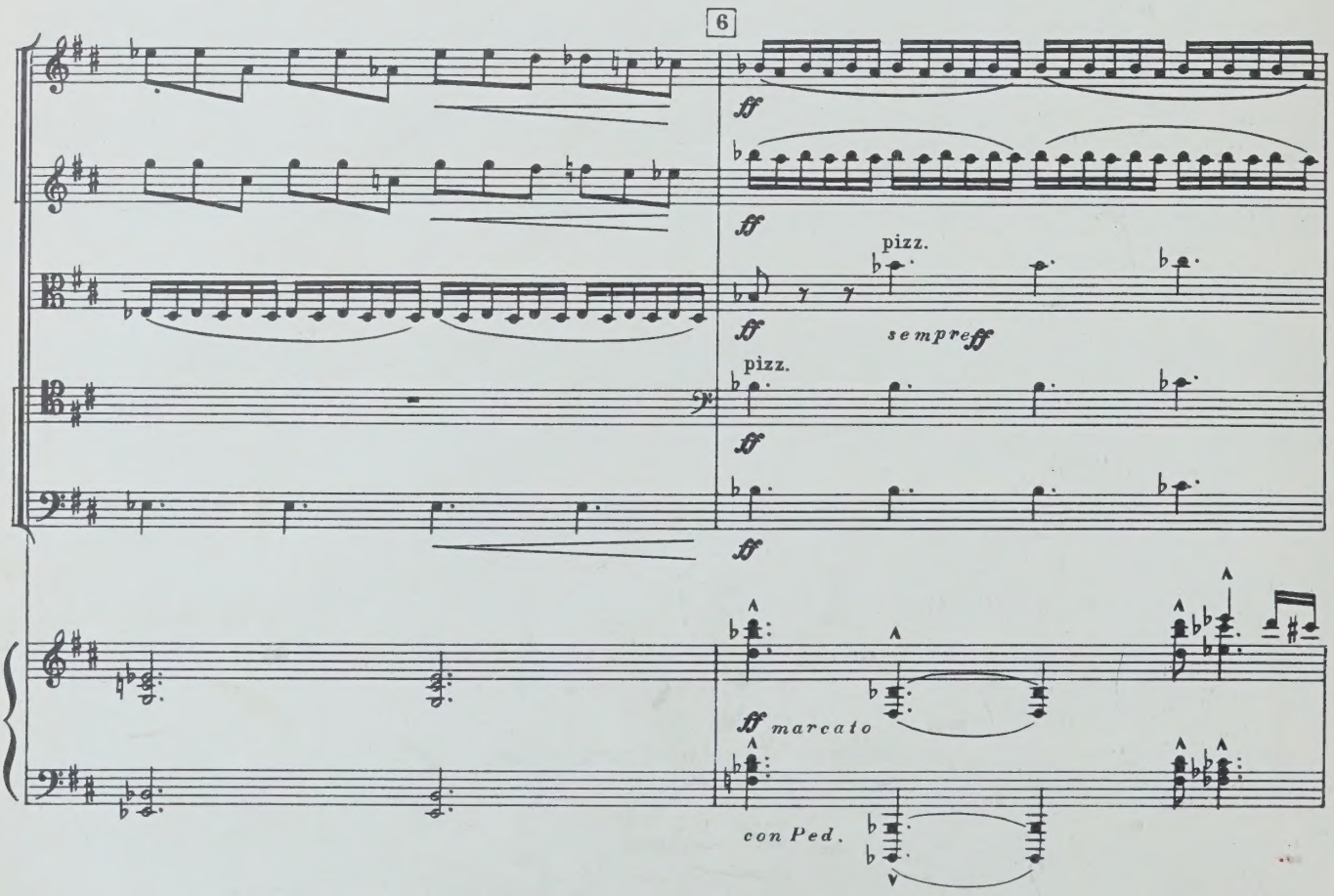
6
ff
ff
pizz.
ff
sempre ff
pizz.
ff
ff
ff marcato
con Ped.

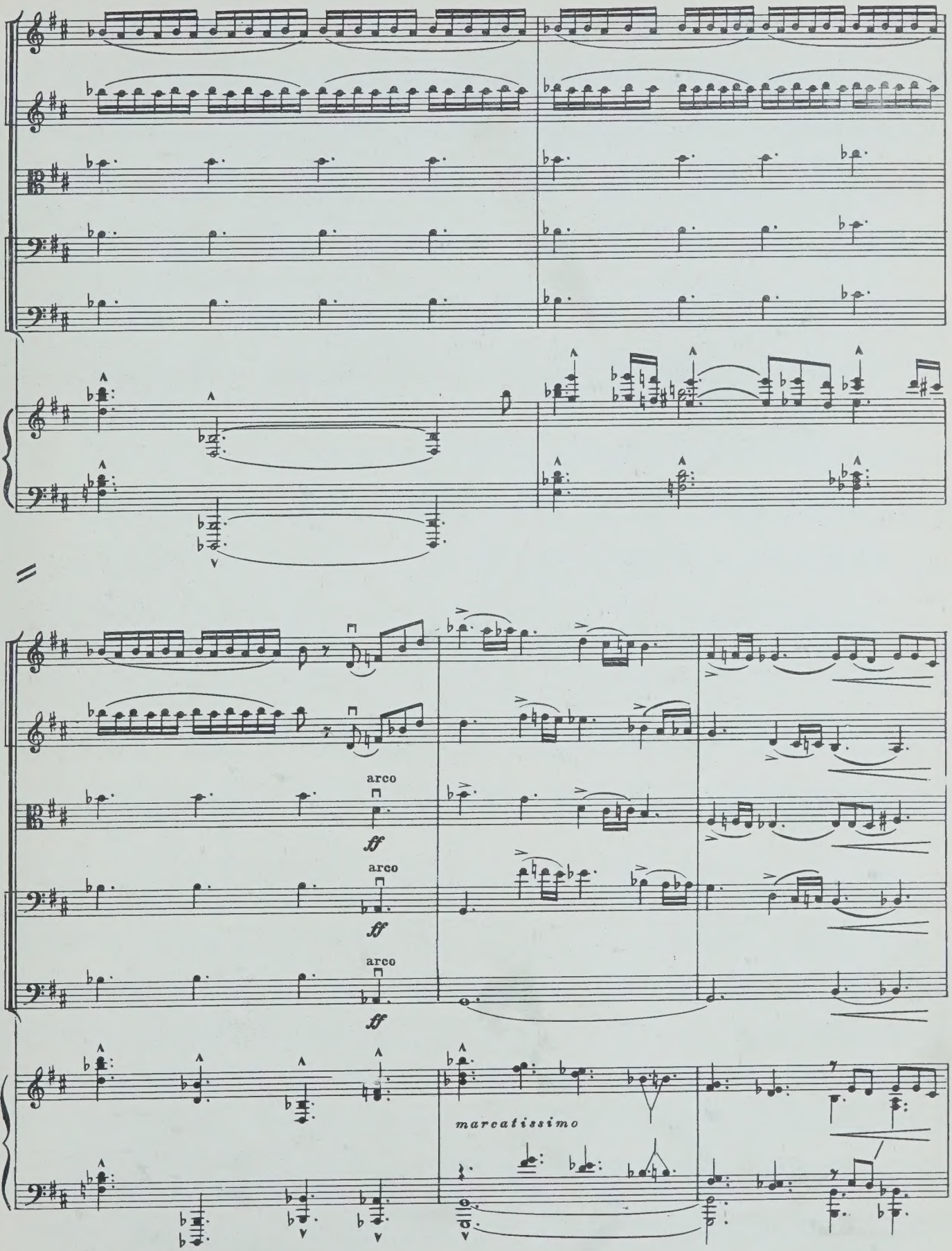
arco
ff
arco
ff
arco
ff
marcatissimo

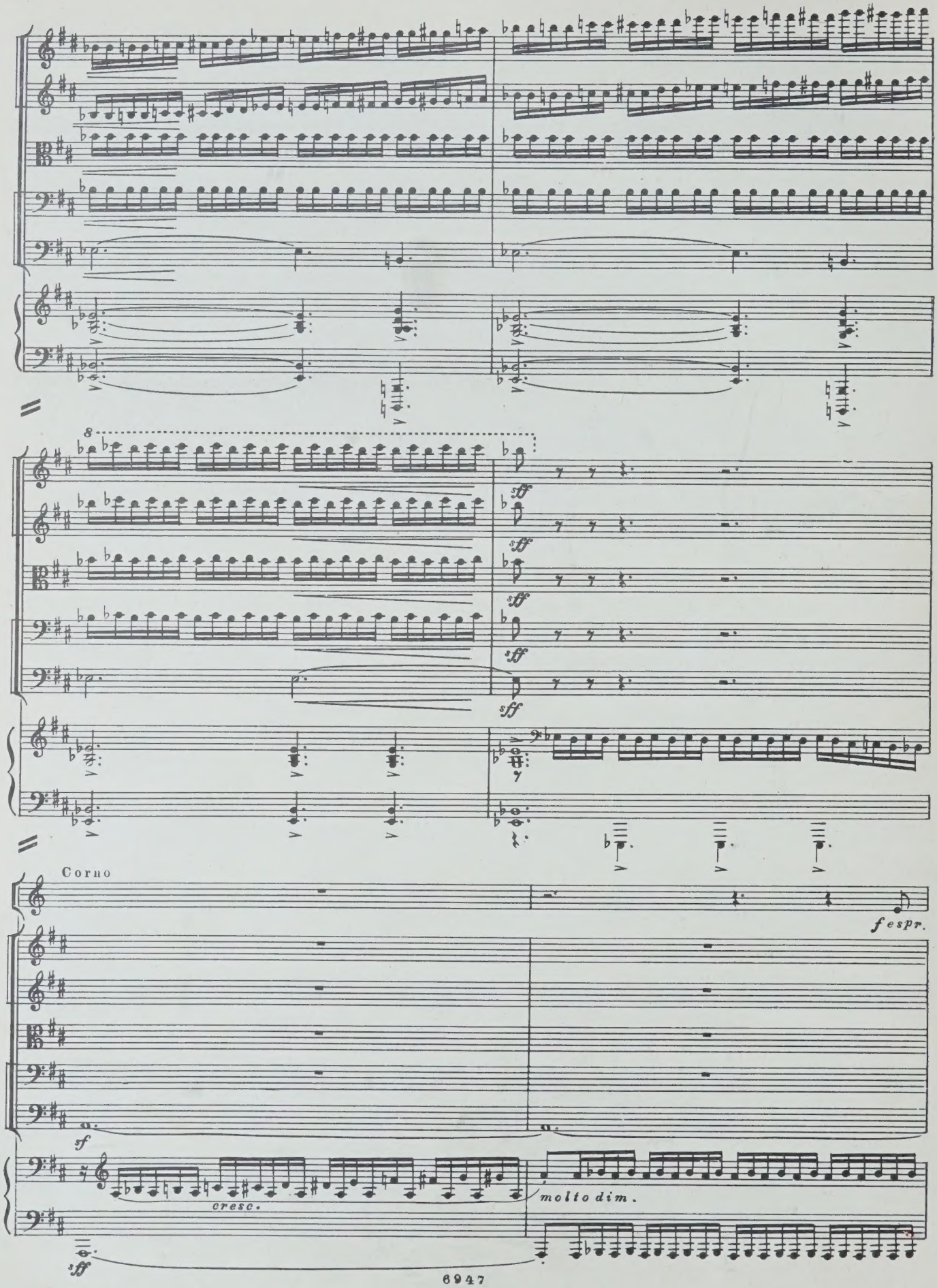
8
sff
sff
sff
sff
sff
Corno
f espr.
sf
cresc.
molto dim.
sff

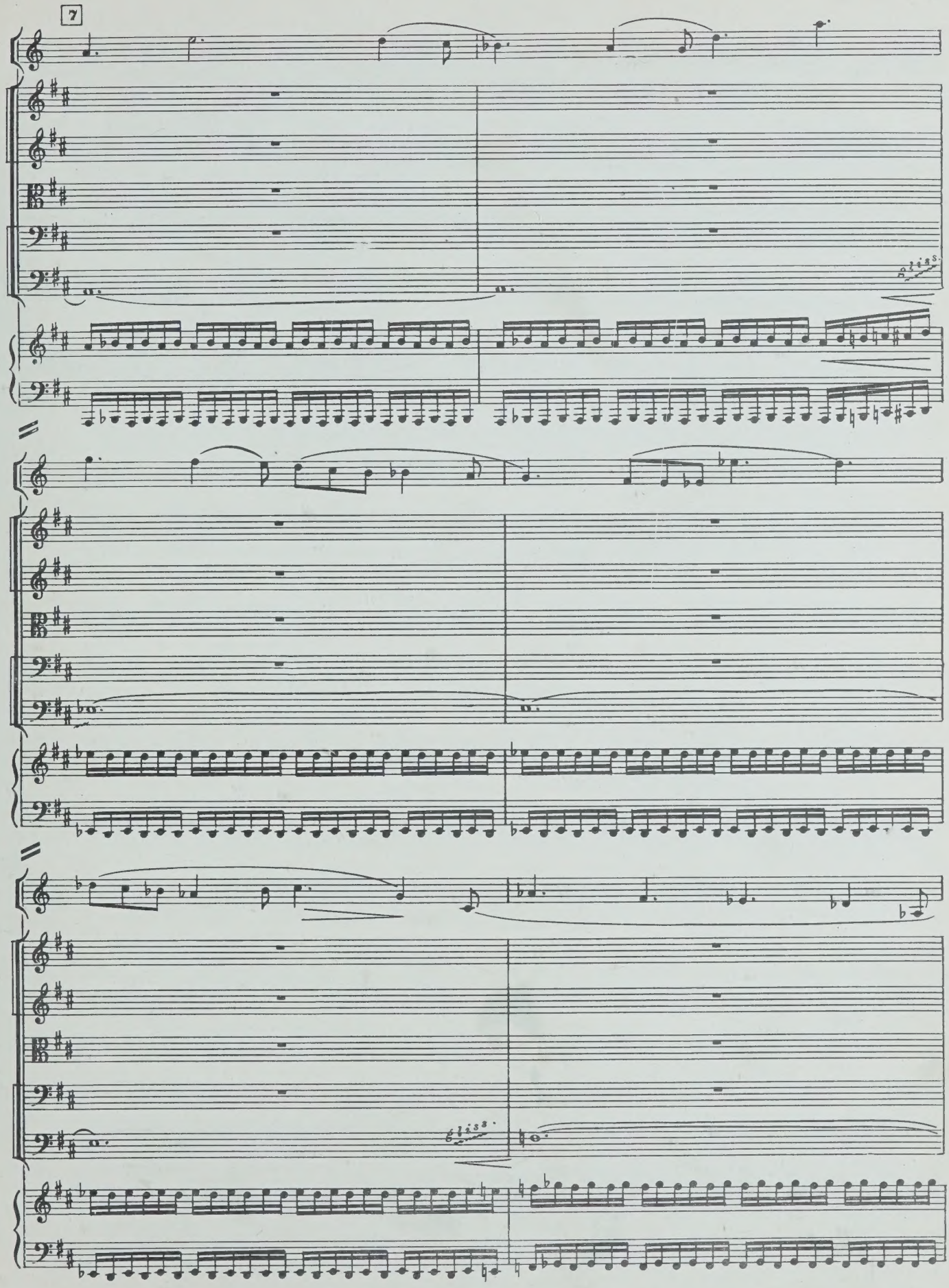
7

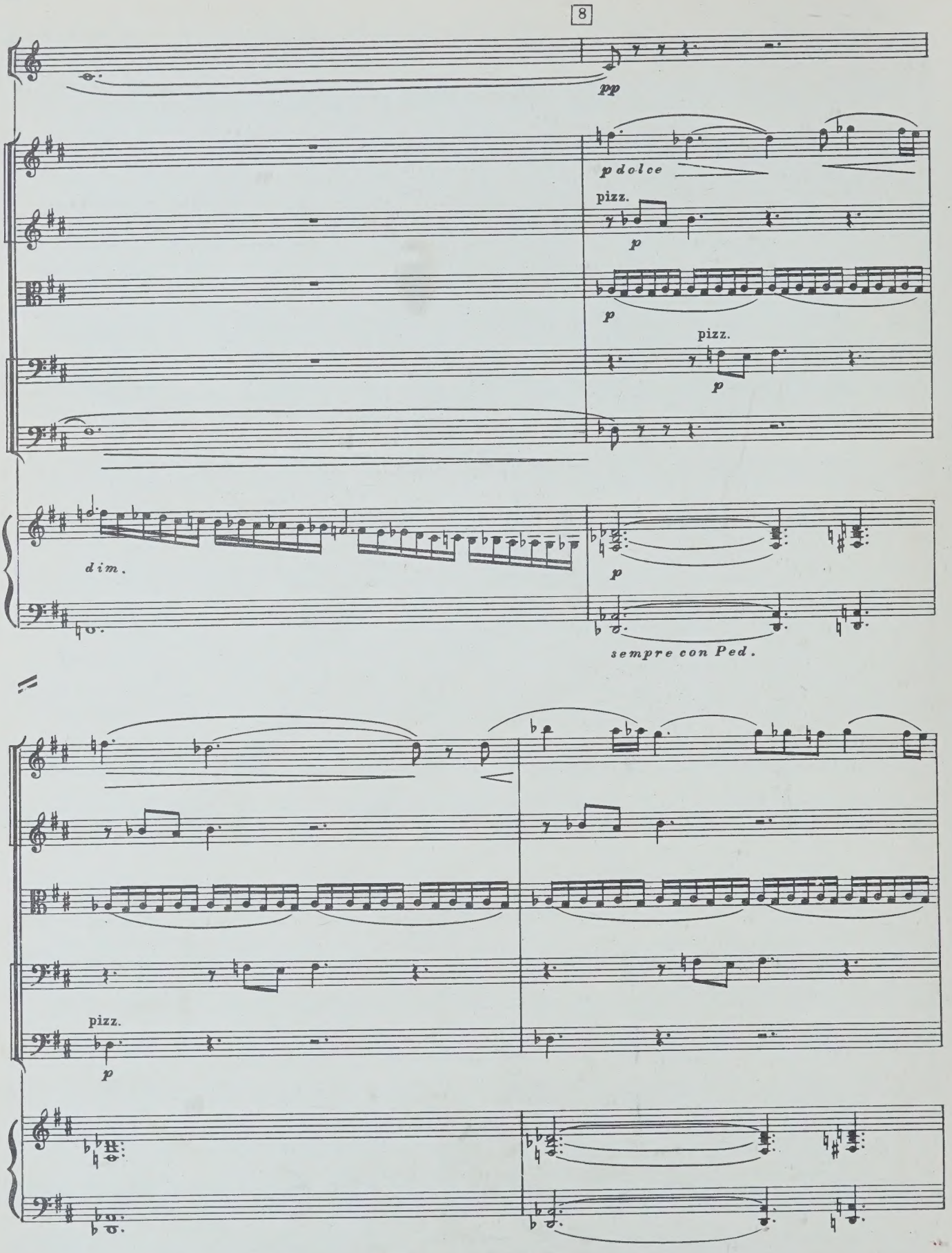
8
pp
p dolce
pizz.
p
p
pizz.
p
dim.
p
sempre con Ped.
pizz.
p

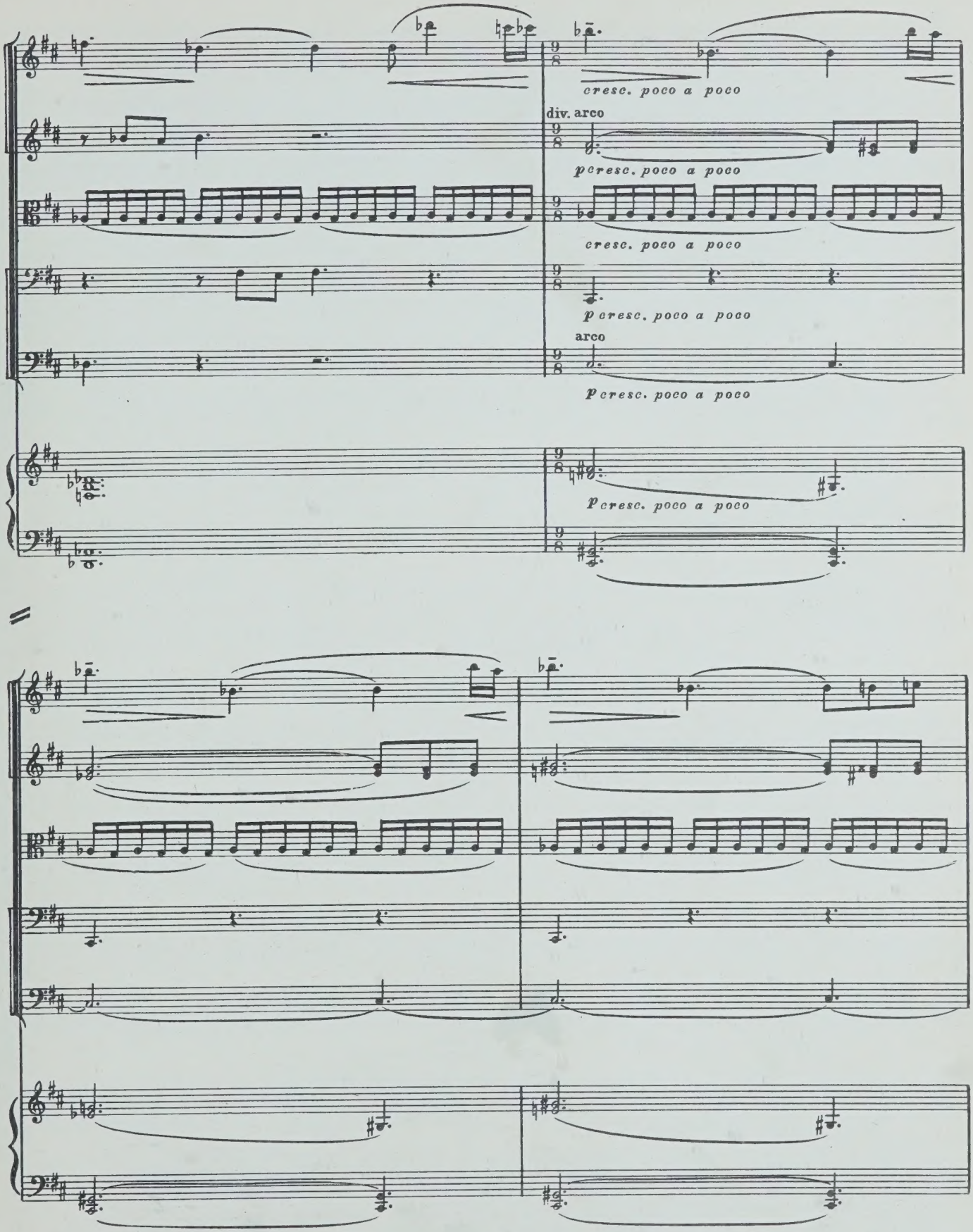
cresc. poco a poco
div. arco
p cresc. poco a poco
cresc. poco a poco
p cresc. poco a poco
arco
P cresc. poco a poco
P cresc. poco a poco

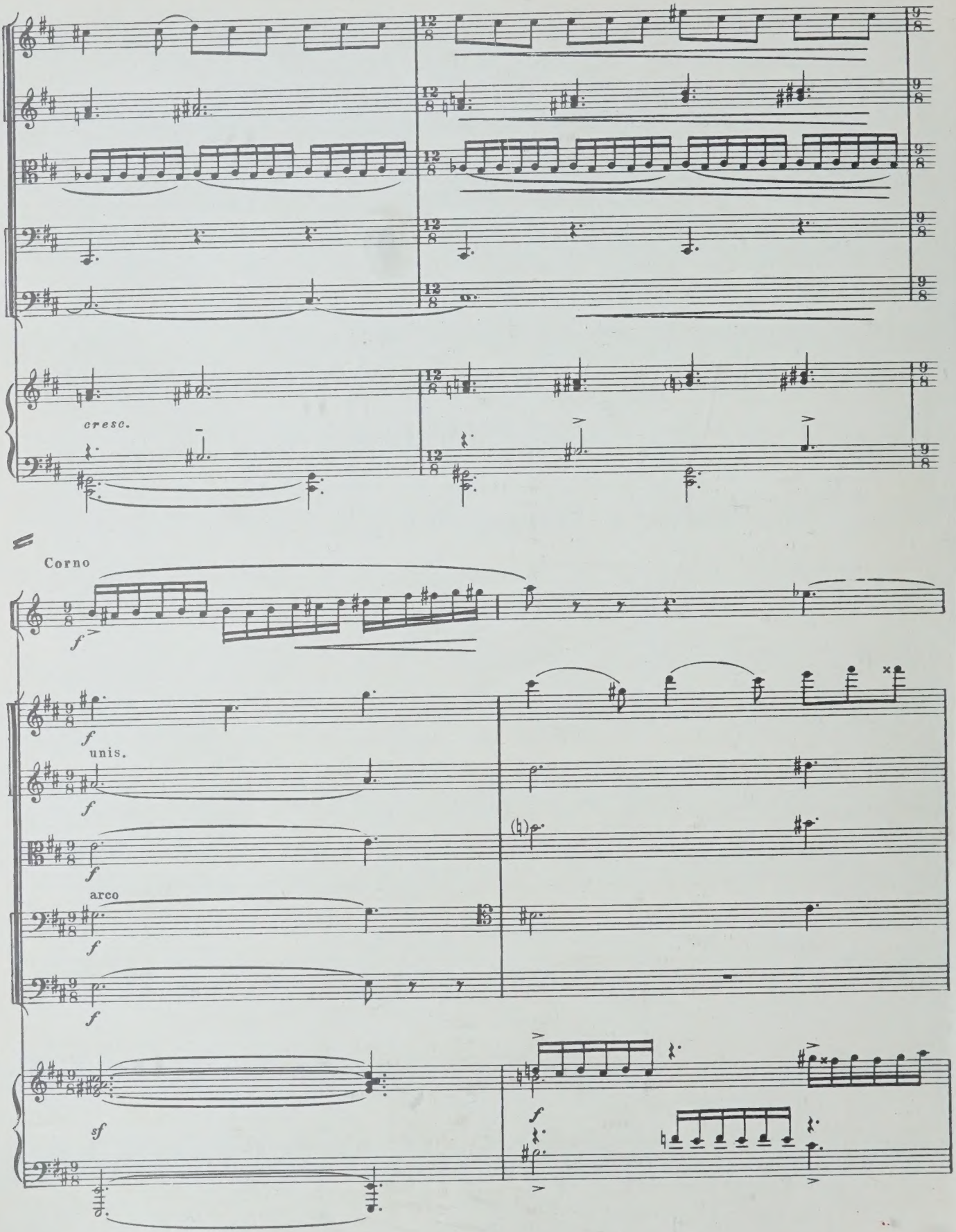
cresc.
Corno
f
unis.
arco
sf

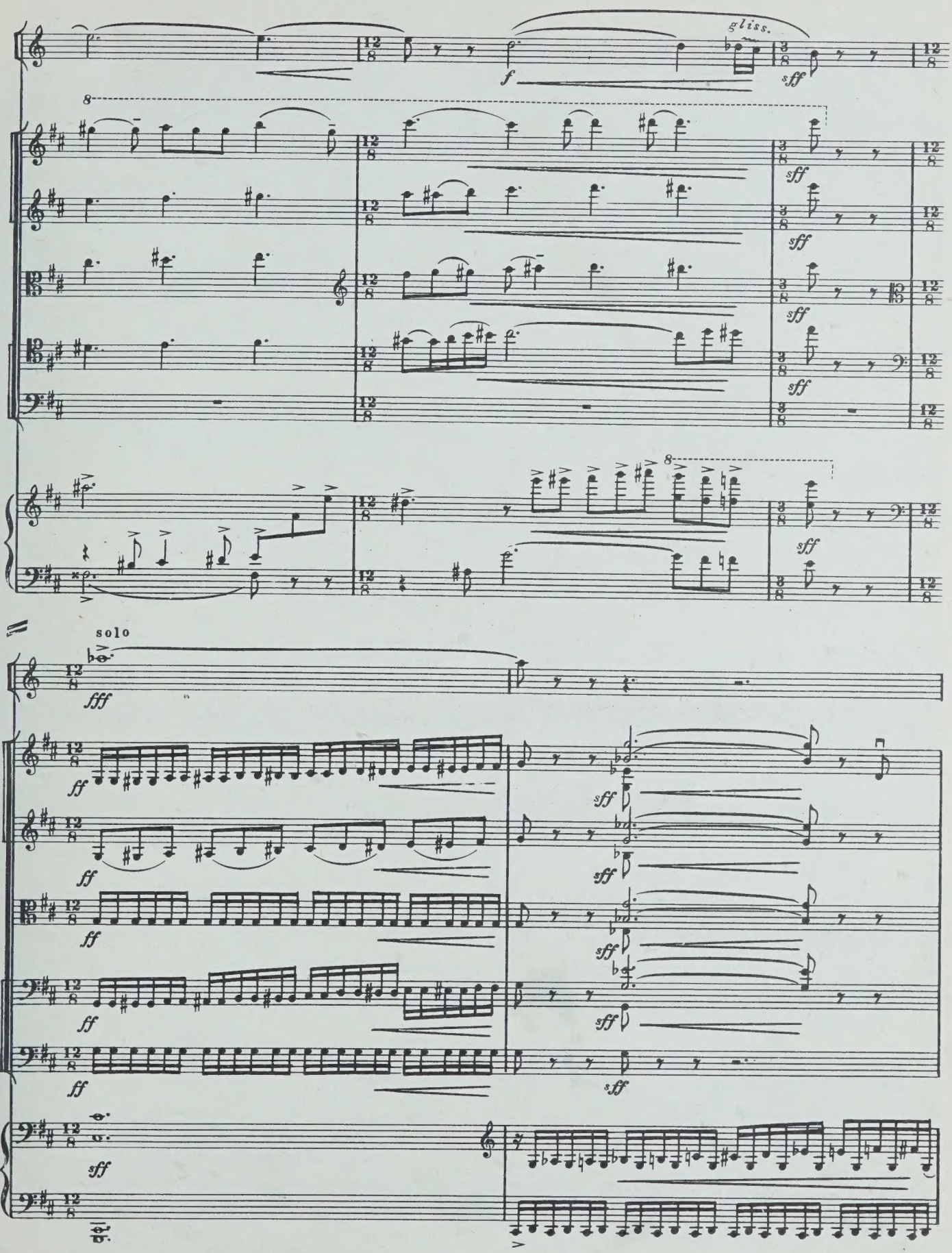
gliss.
f
sff
8
solo
fff
ff

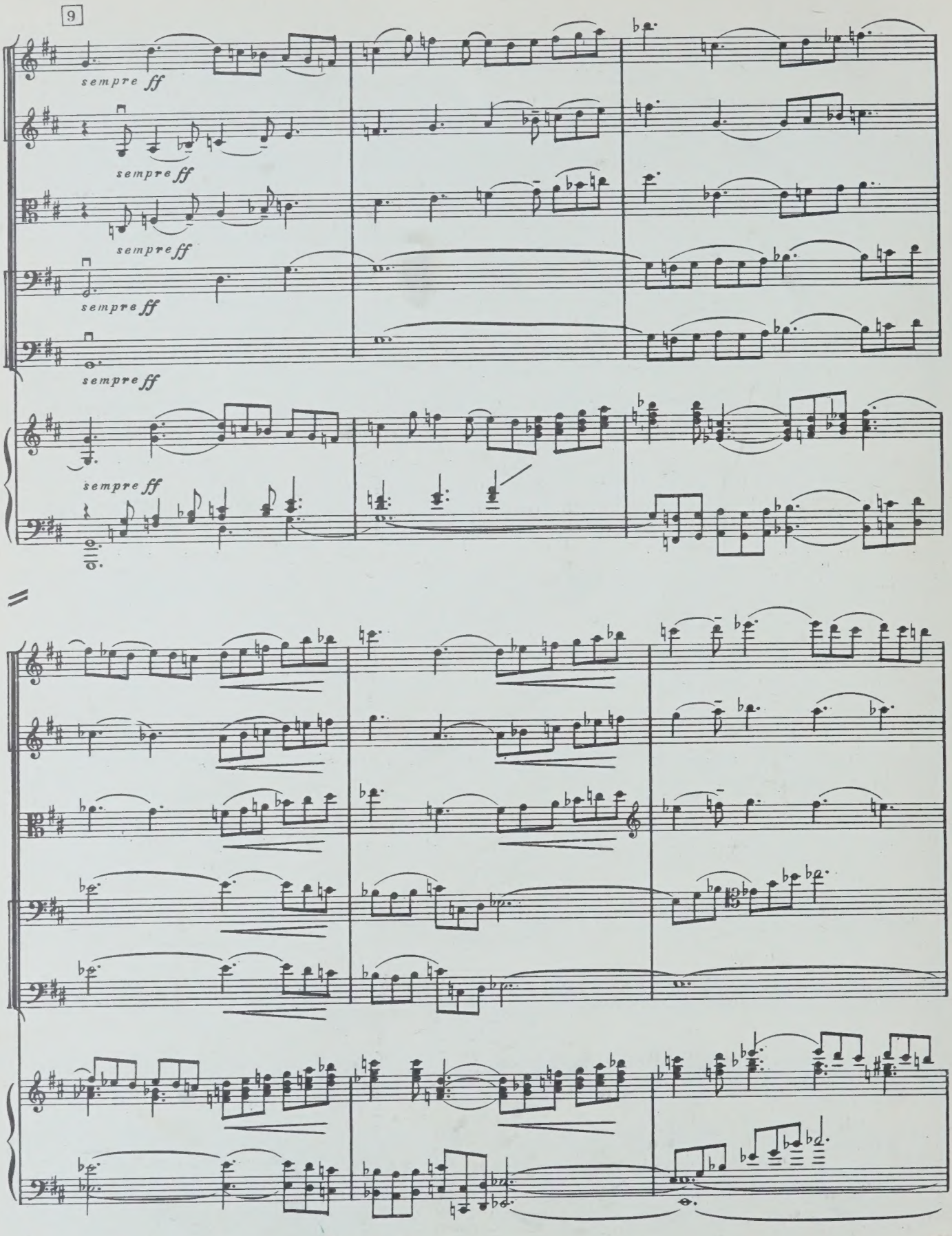
9
sempre ff
sempre ff
sempre ff
sempre ff
sempre ff
sempre ff

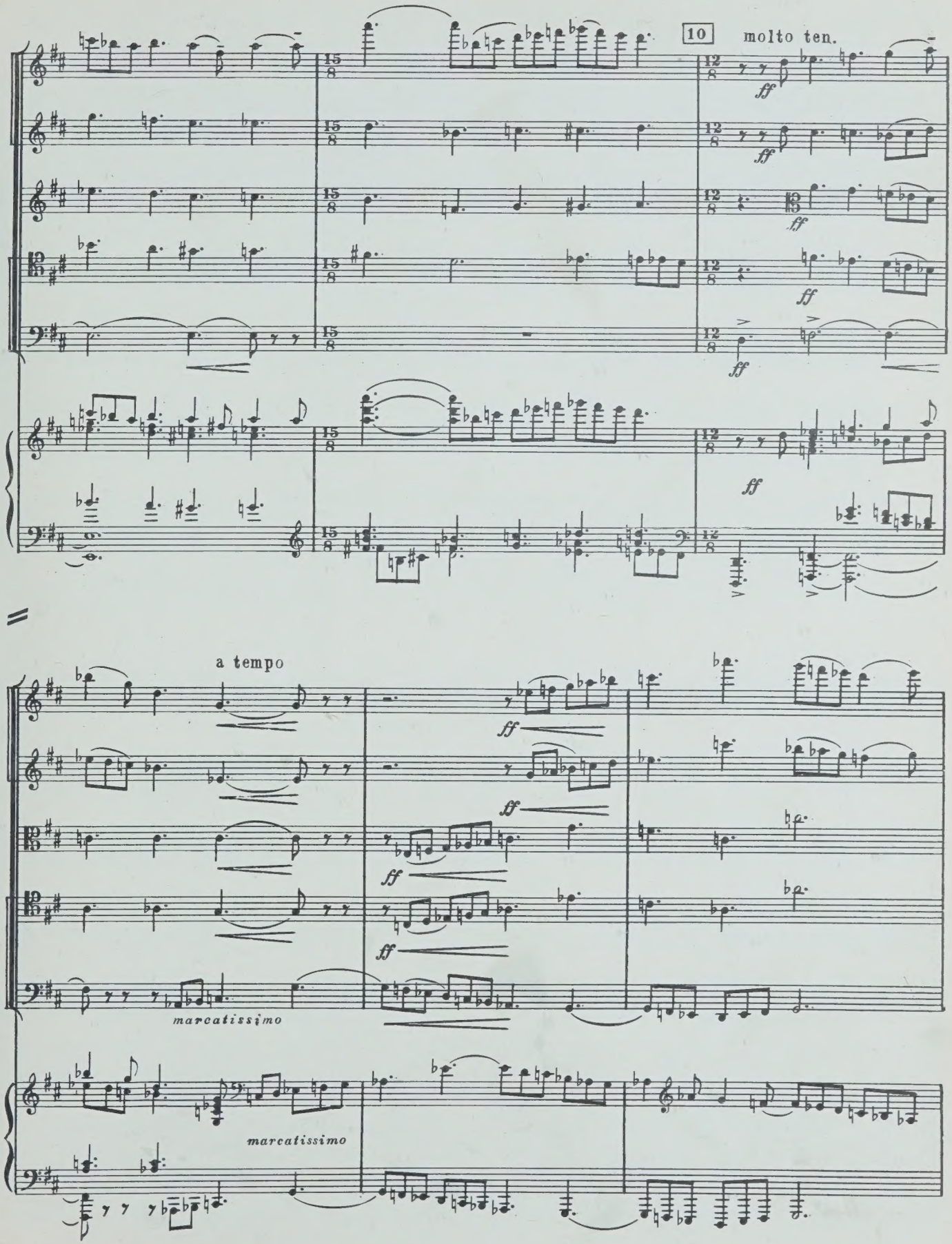
10
molto ten.
ff
a tempo
marcatissimo
marcatissimo

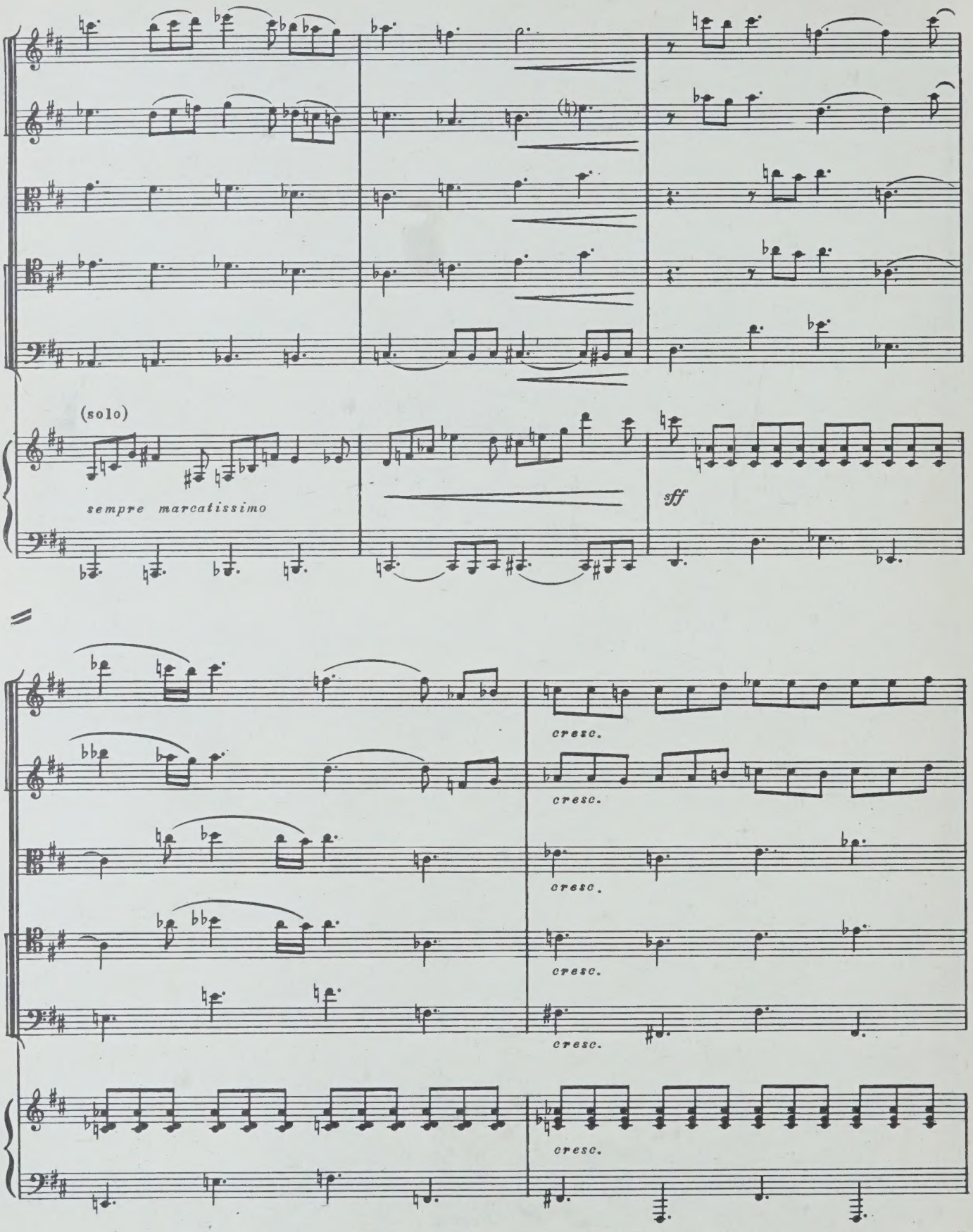
(solo)
sempre marcatissimo
sff
cresc.
cresc.
cresc.
cresc.
cresc.

11

Corno

ff

fff

fff

fff

fff marcato

fff marcato

quasi timpani

fff marcato

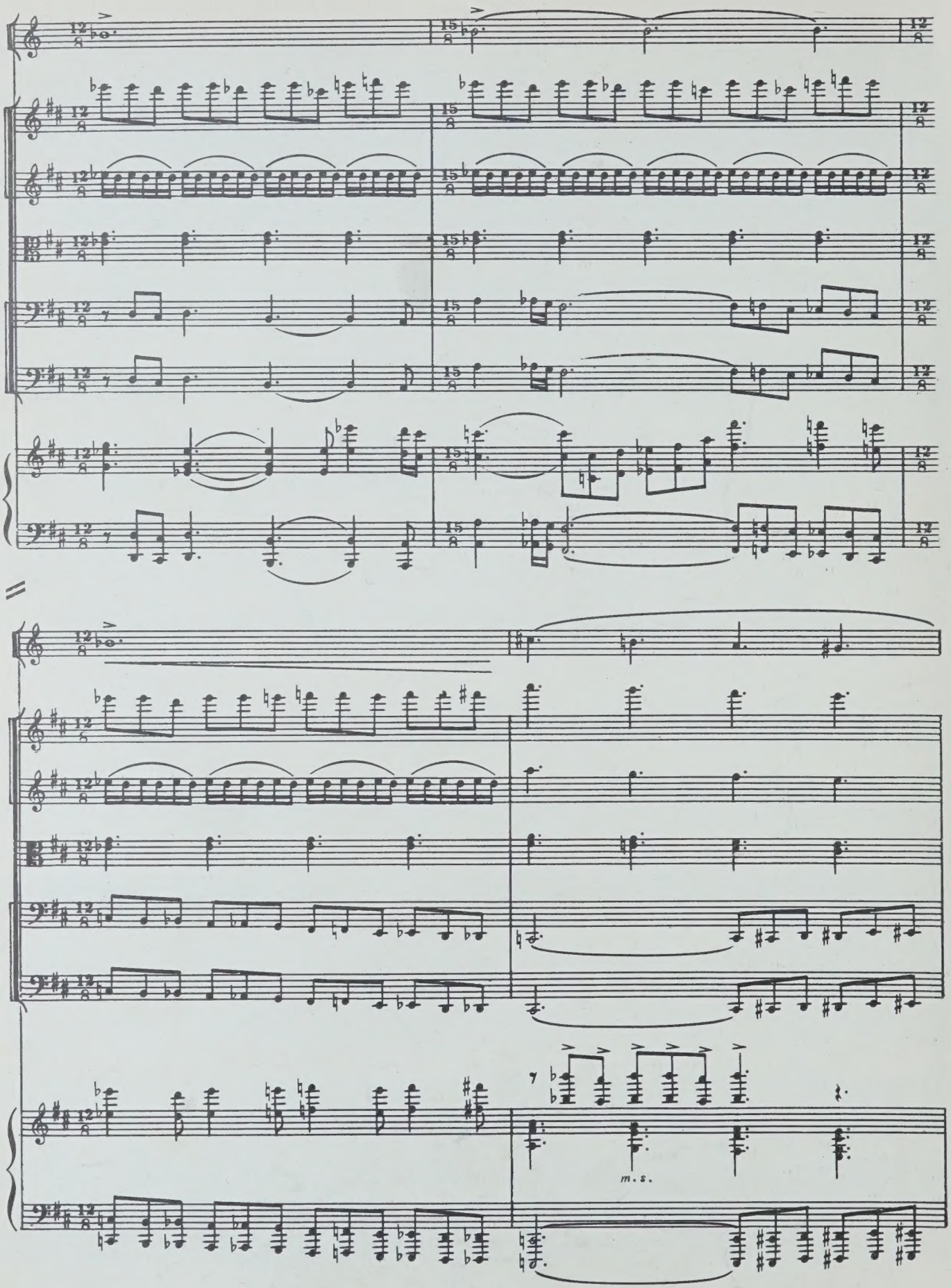
m. s.

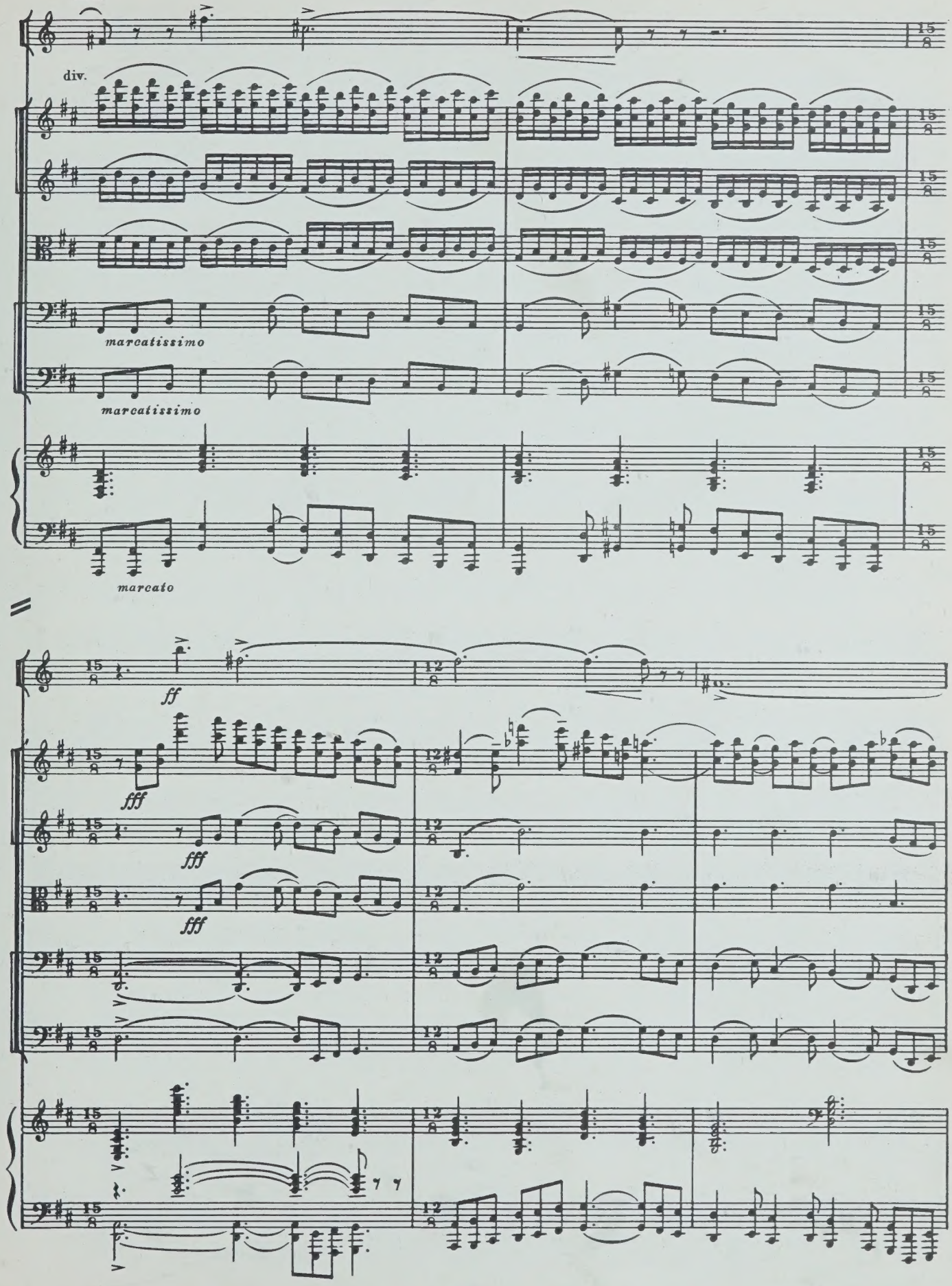
div.
marcatissimo
marcatissimo
marcato
ff
fff
fff
fff

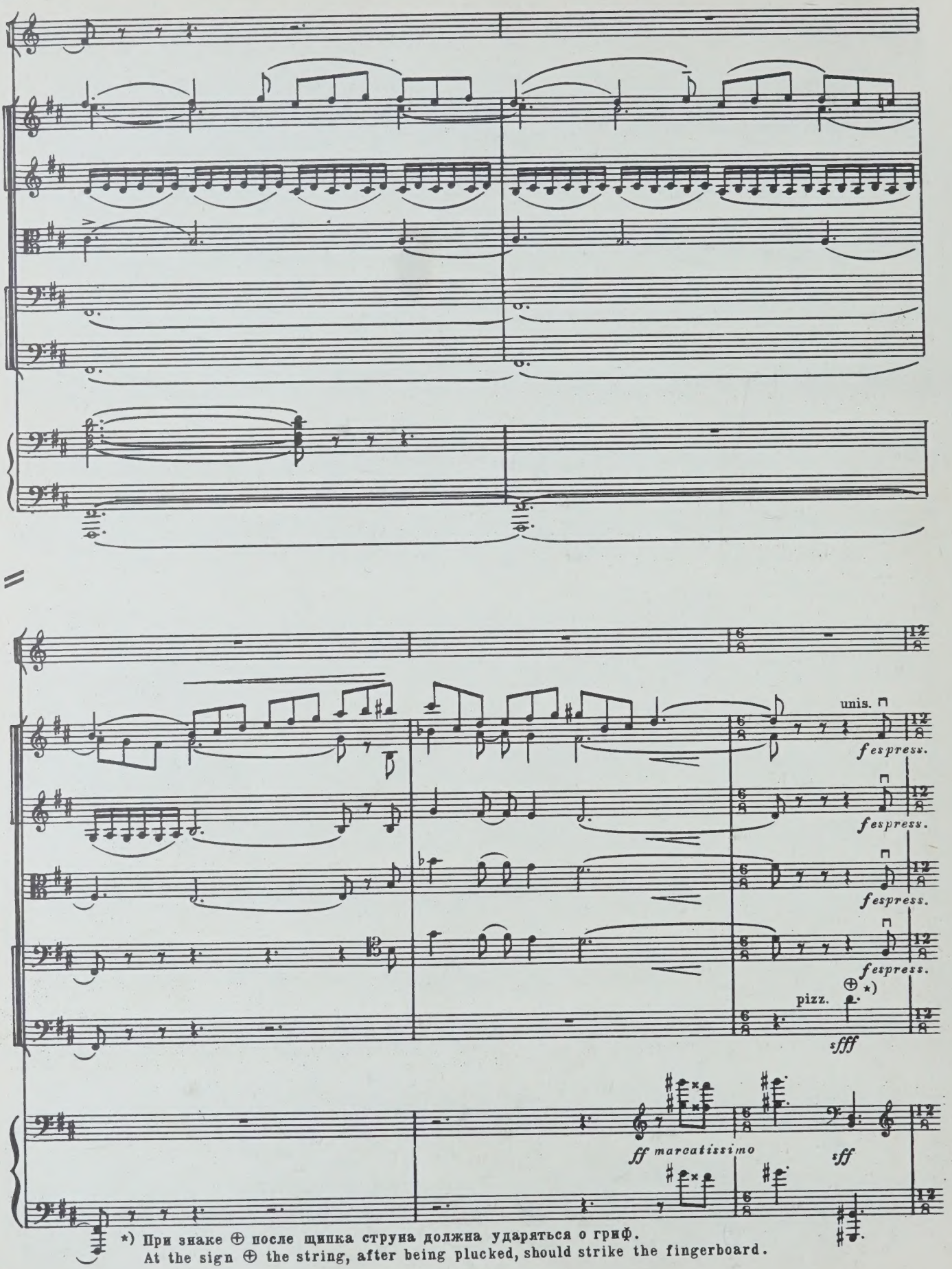

*) При знаке ⊕ после щипка струна должна ударяться о гриф.
At the sign ⊕ the string, after being plucked, should strike the fingerboard.

13

f

arco

fespress.

pizz.

sfff

8

ff marcatissimo

sff

fespress.

con sord.

sff

con sord.

ff

8

sff

marcatissimo

f

dim.

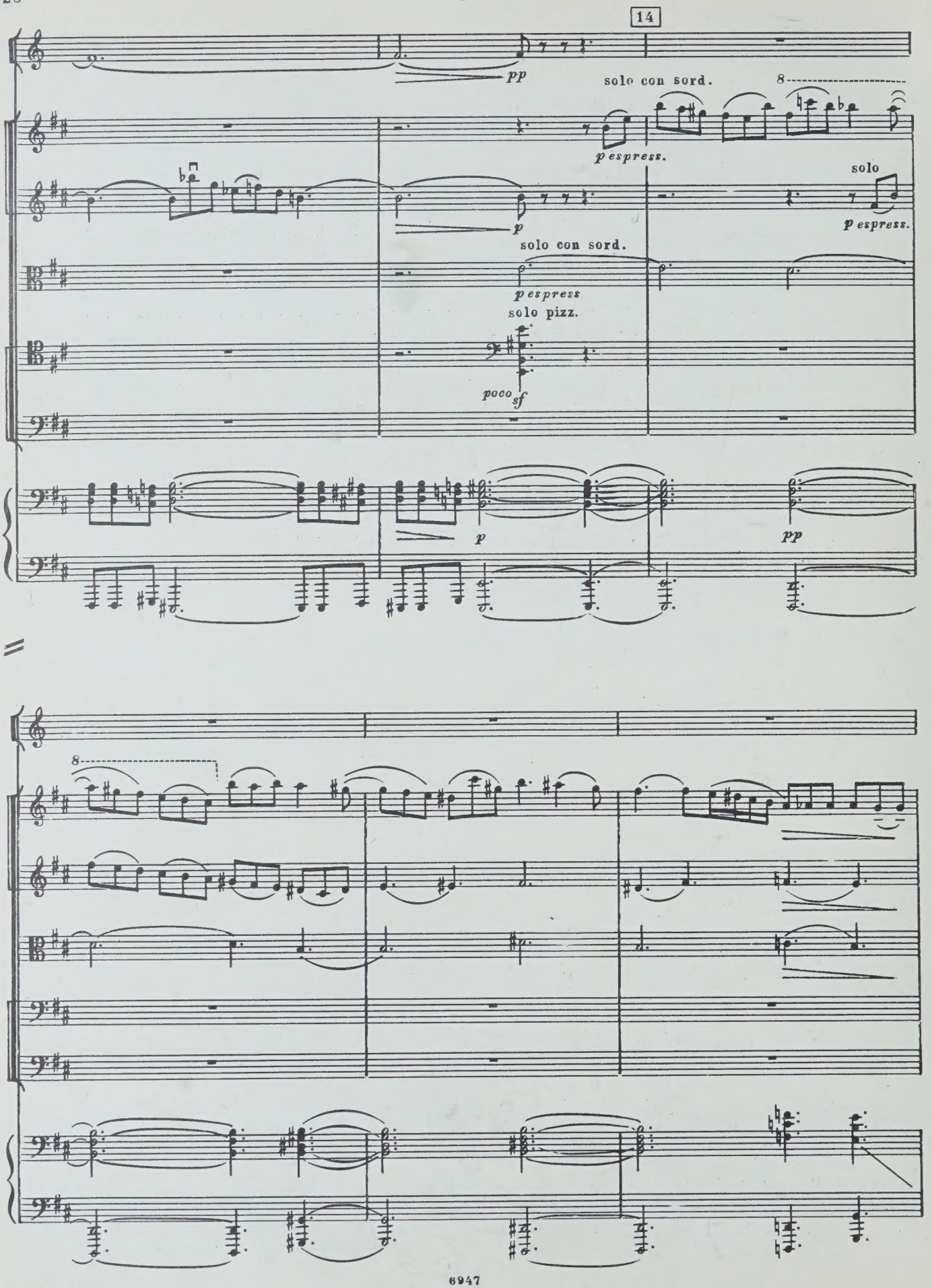
14
pp
solo con sord.
8
p espress.
solo
p espress.
p
solo con sord.
p espress
solo pizz.
poco sf
p
pp
8

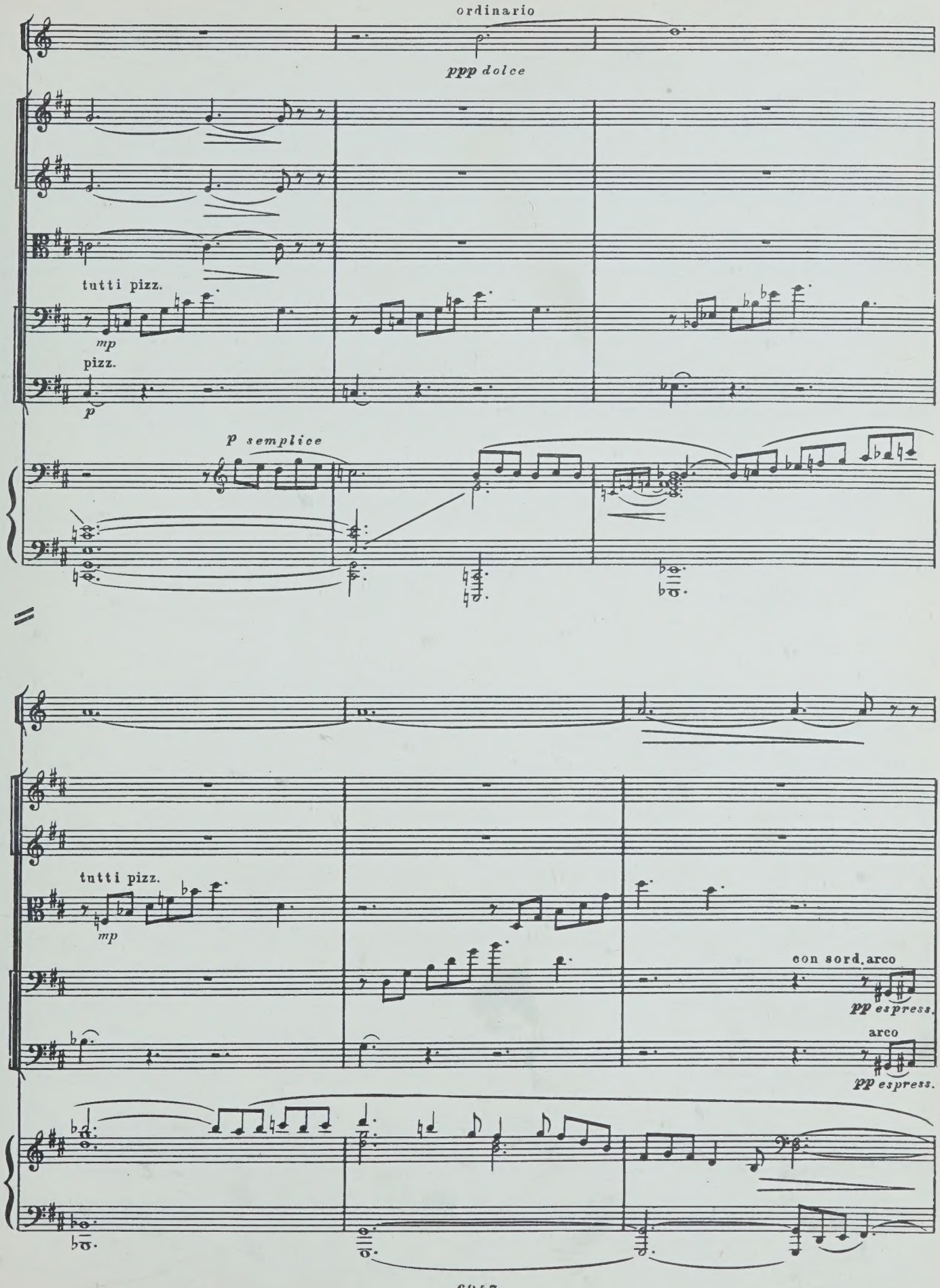
ordinario
ppp dolce
tutti pizz.
mp
pizz.
p
p semplice
tutti pizz.
mp
con sord. arco
pp espress.
arco
pp espress.

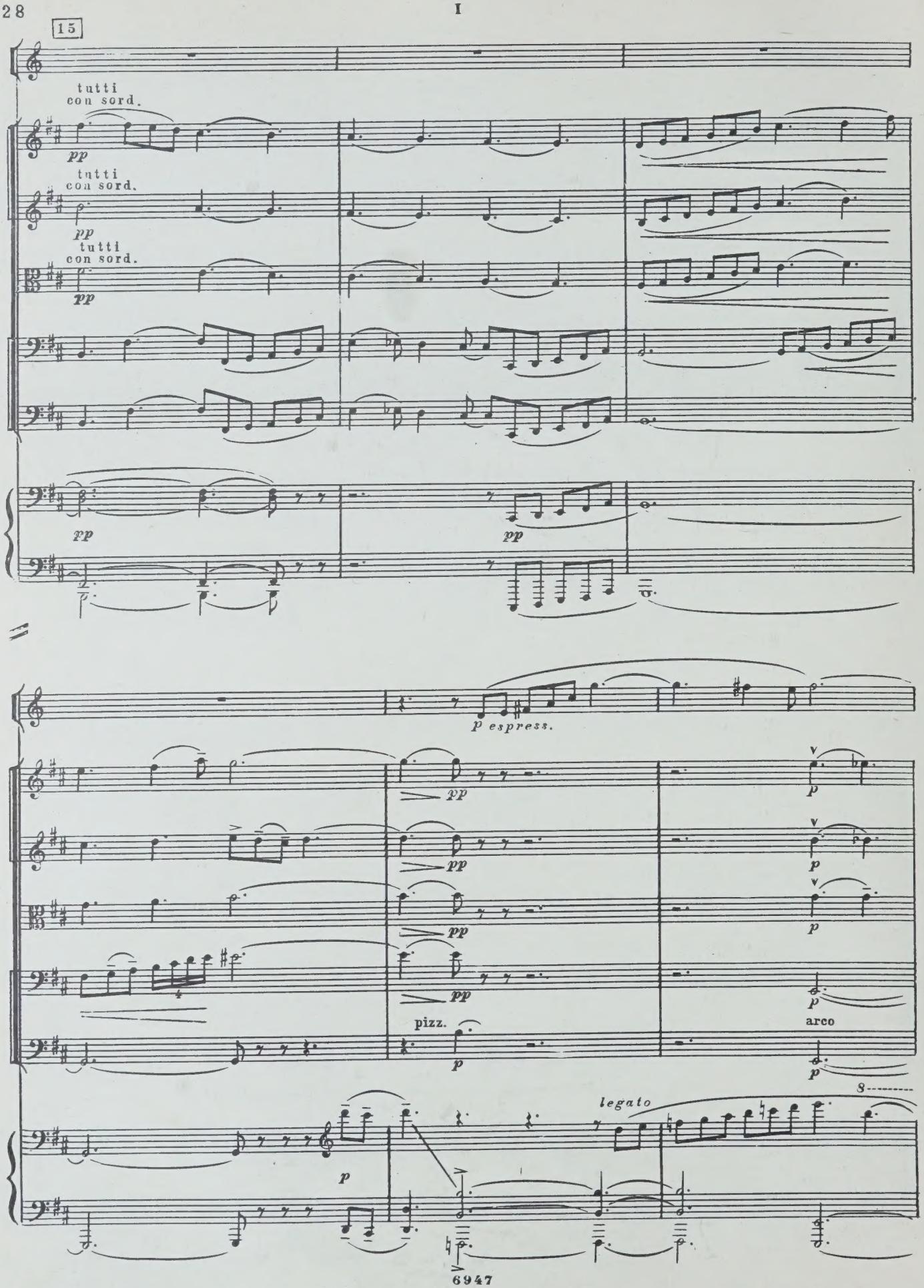
15
tutti
con sord.
pp
tutti
con sord.
pp
tutti
con sord.
pp
pp
pp
p espress.
pp
pp
pp
pp
pizz.
p
v
p
v
p
v
p
p
arco
p
legato
p
8
6947

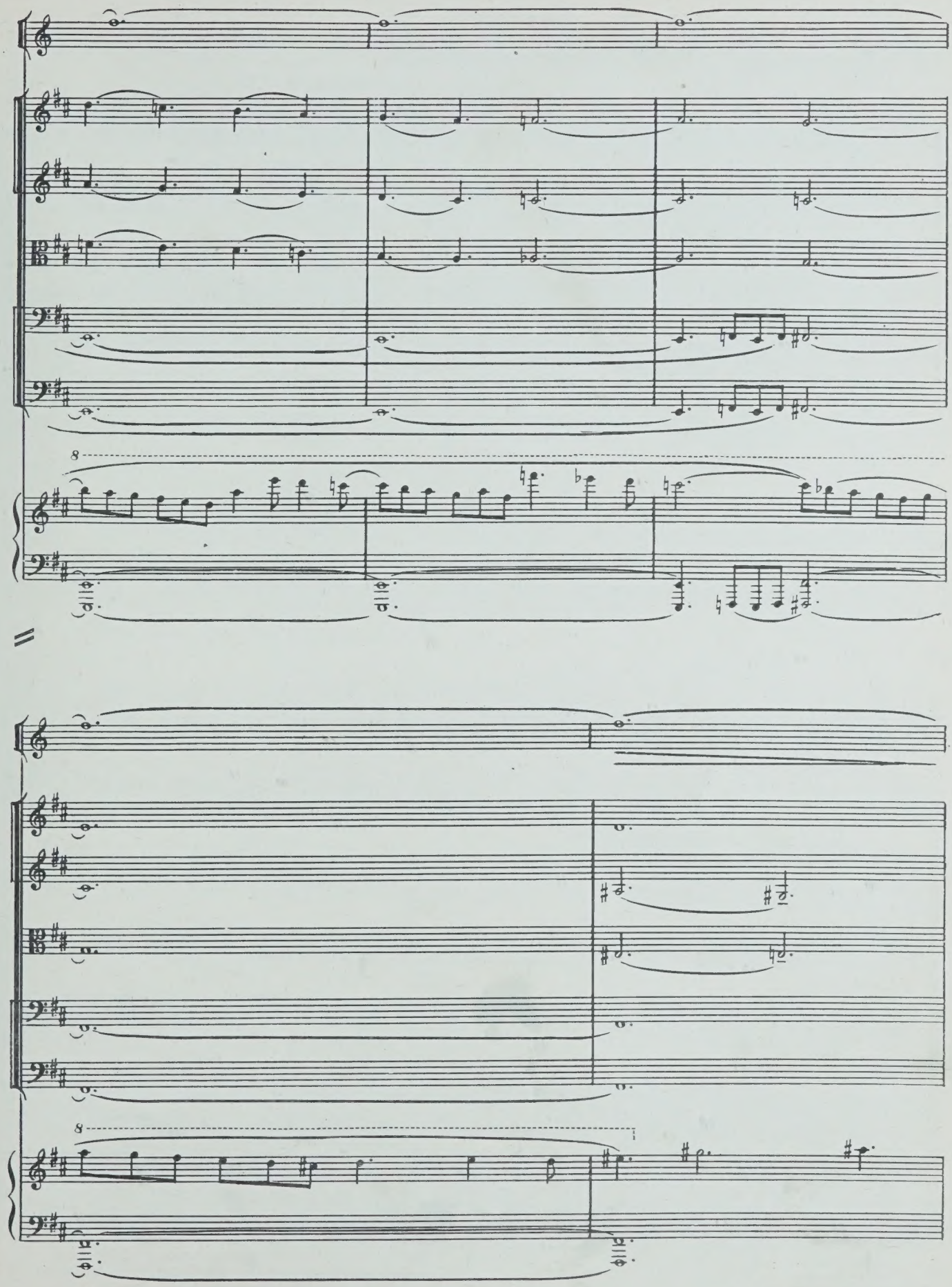

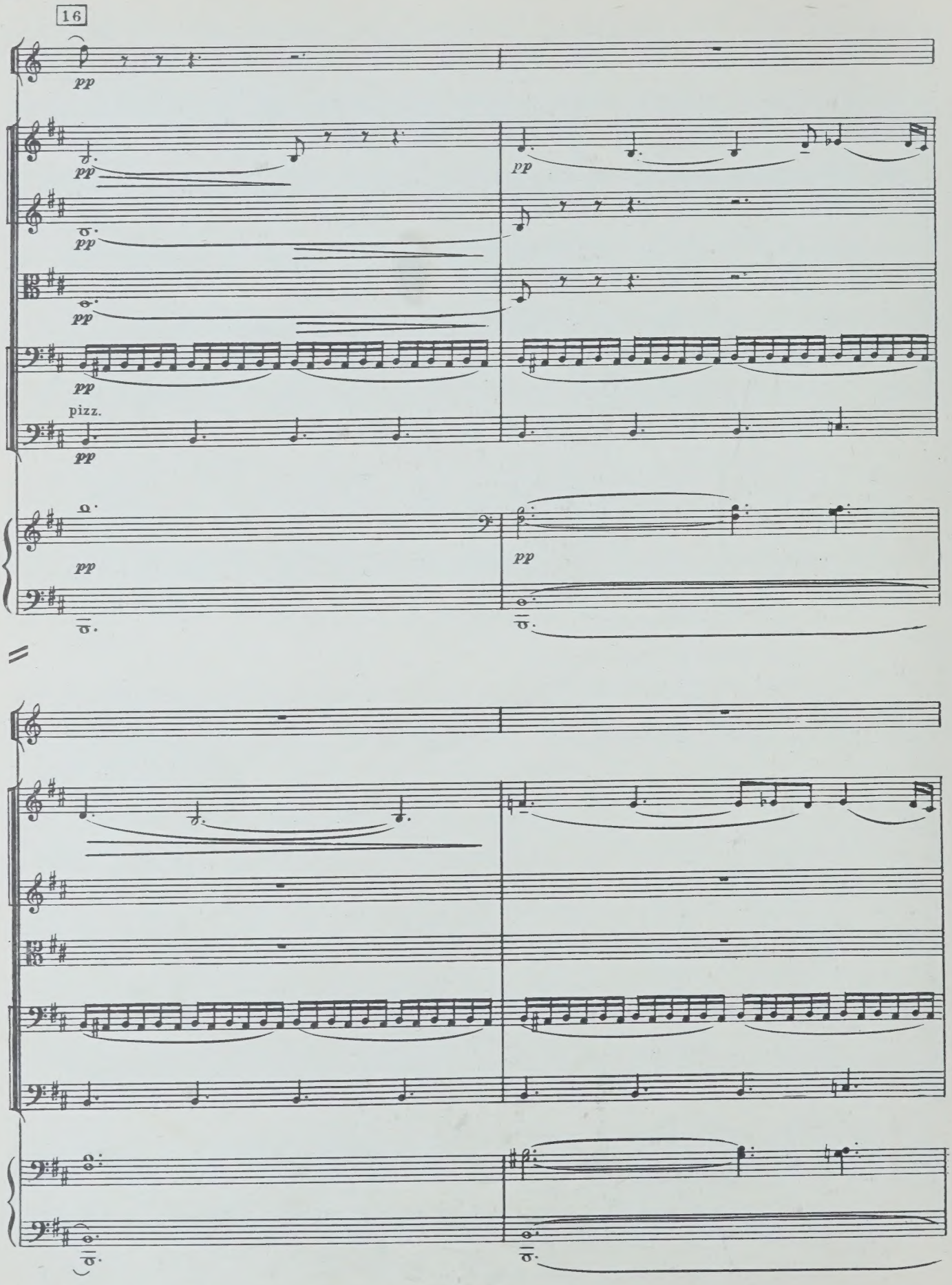
16
pp
pizz.

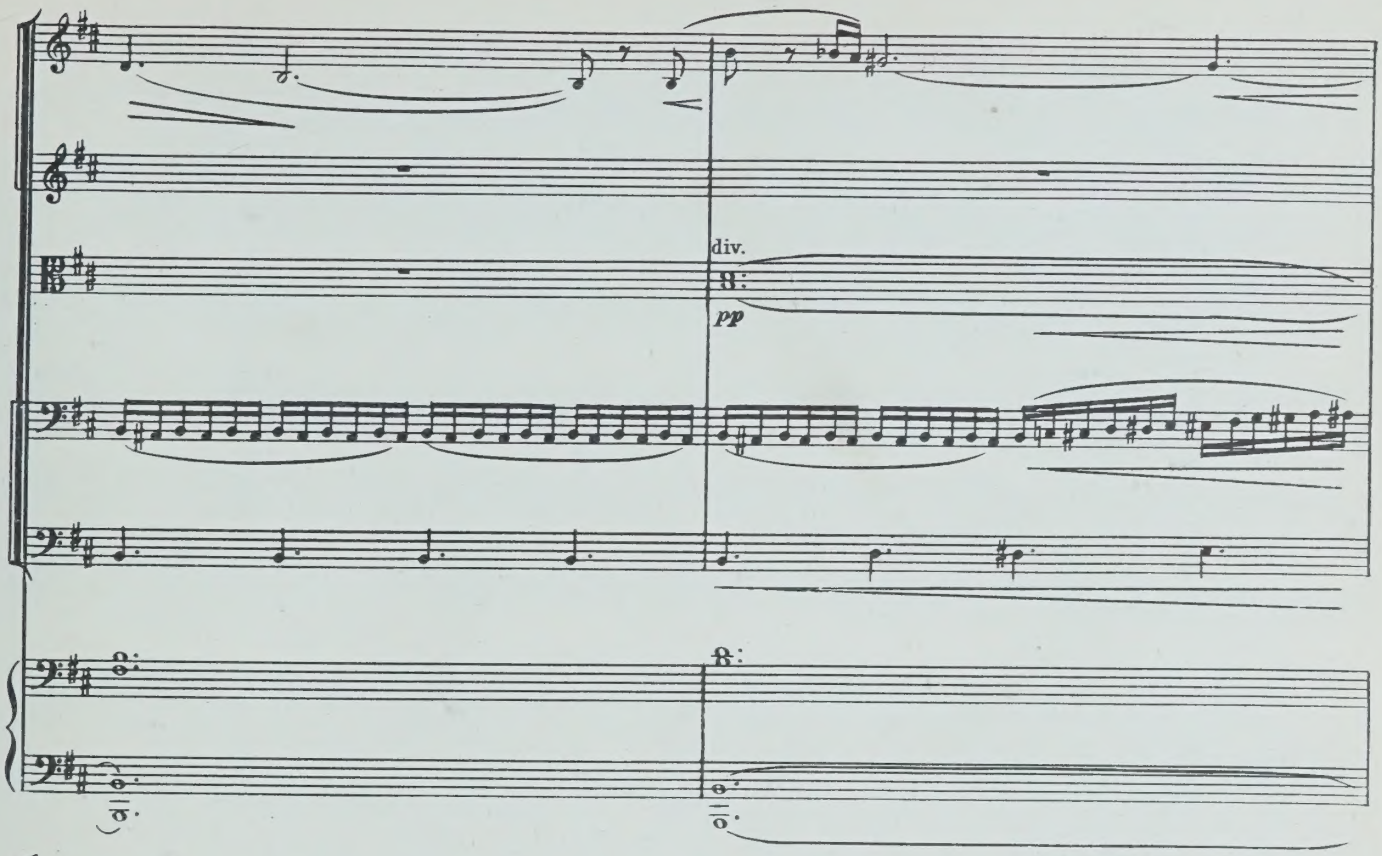
div.
pp

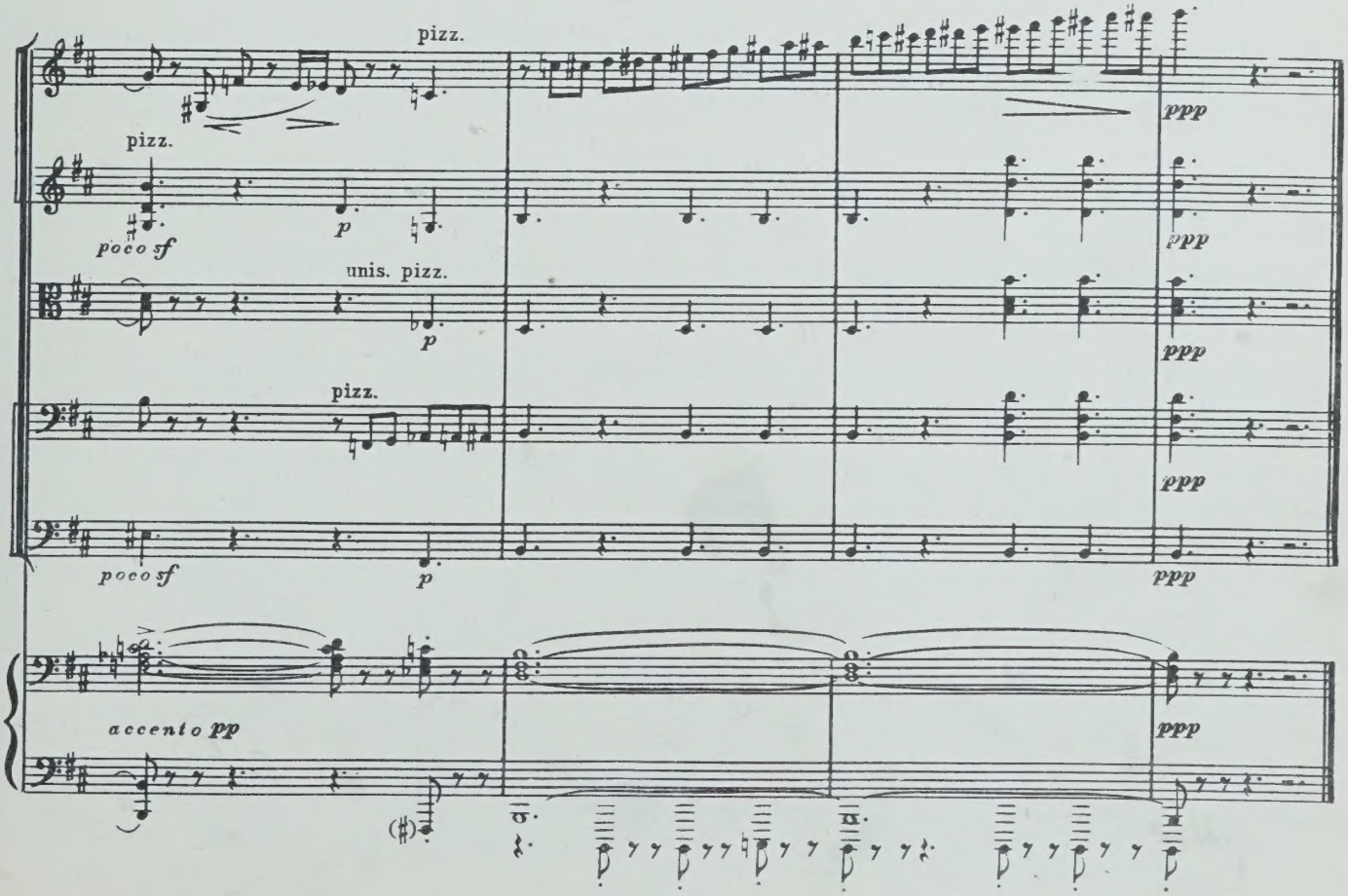
pizz.
pizz.
poco sf
p
unis. pizz.
p
pizz.
poco sf
p
ppp
ppp
ppp
ppp
ppp
accento pp

II

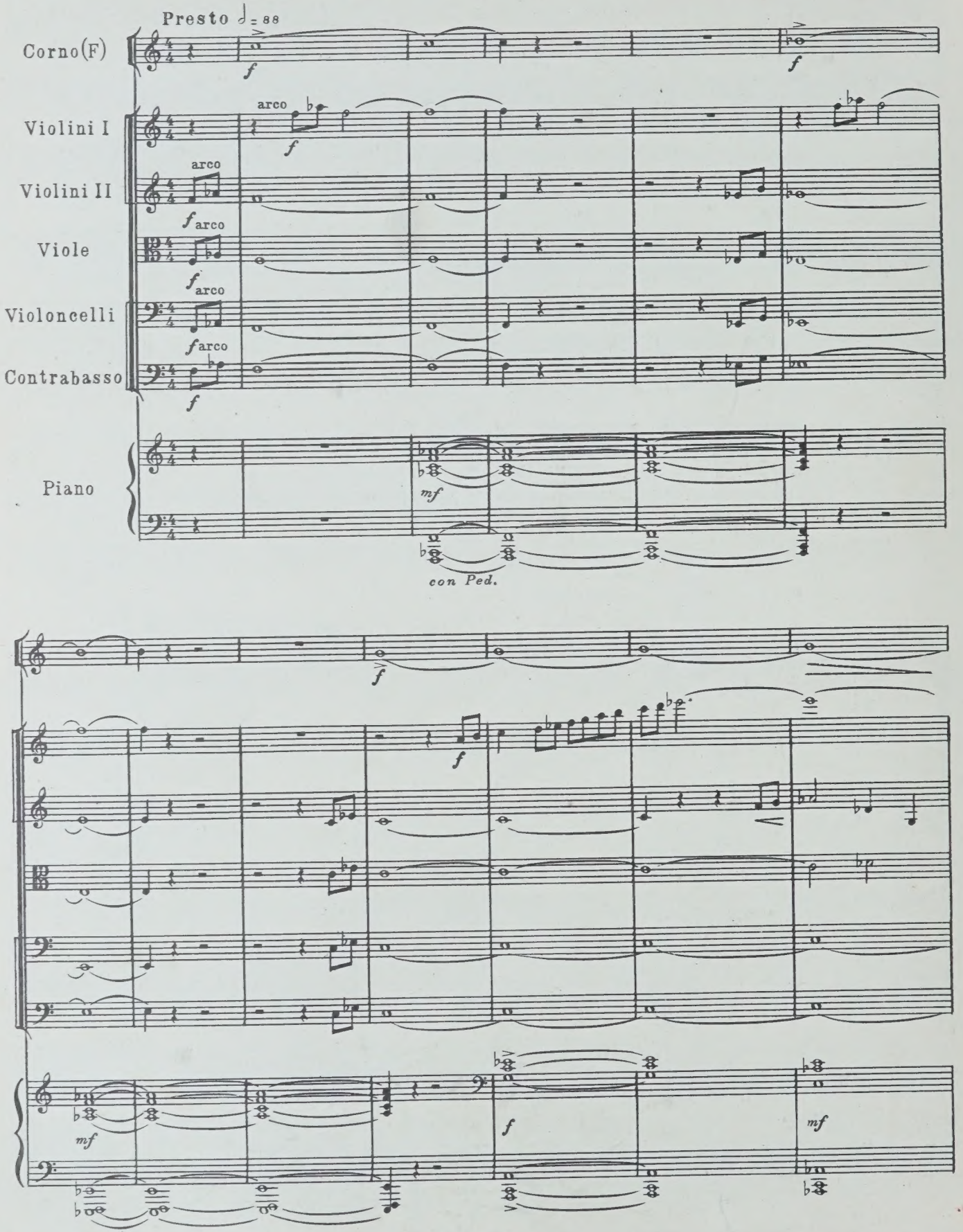
Presto ♩= 88
Corno(F)
Violini I
Violini II
Viole
Violoncelli
Contrabasso
Piano
arco
con Ped.

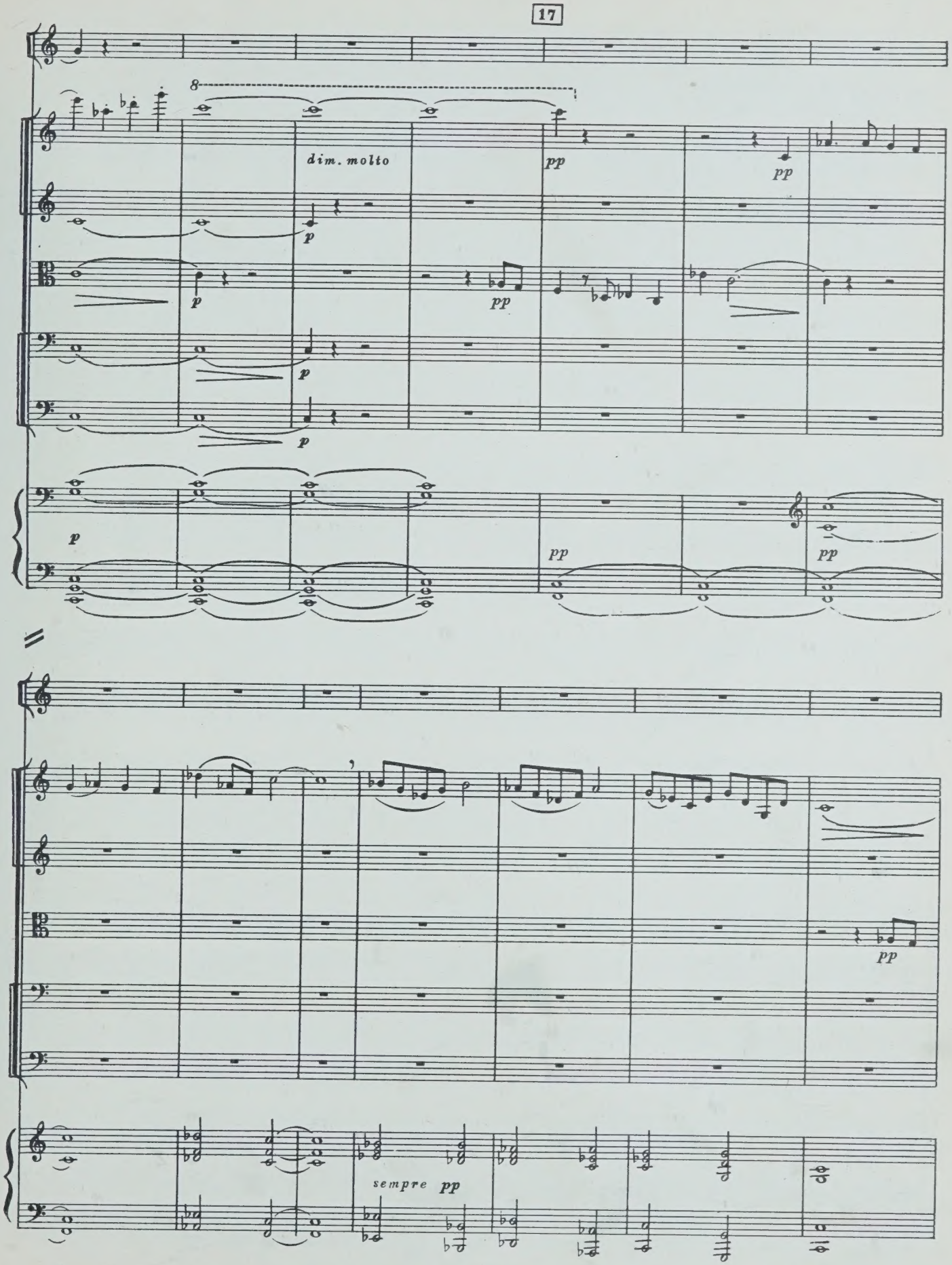
17
8
dim. molto
p
pp
sempre pp

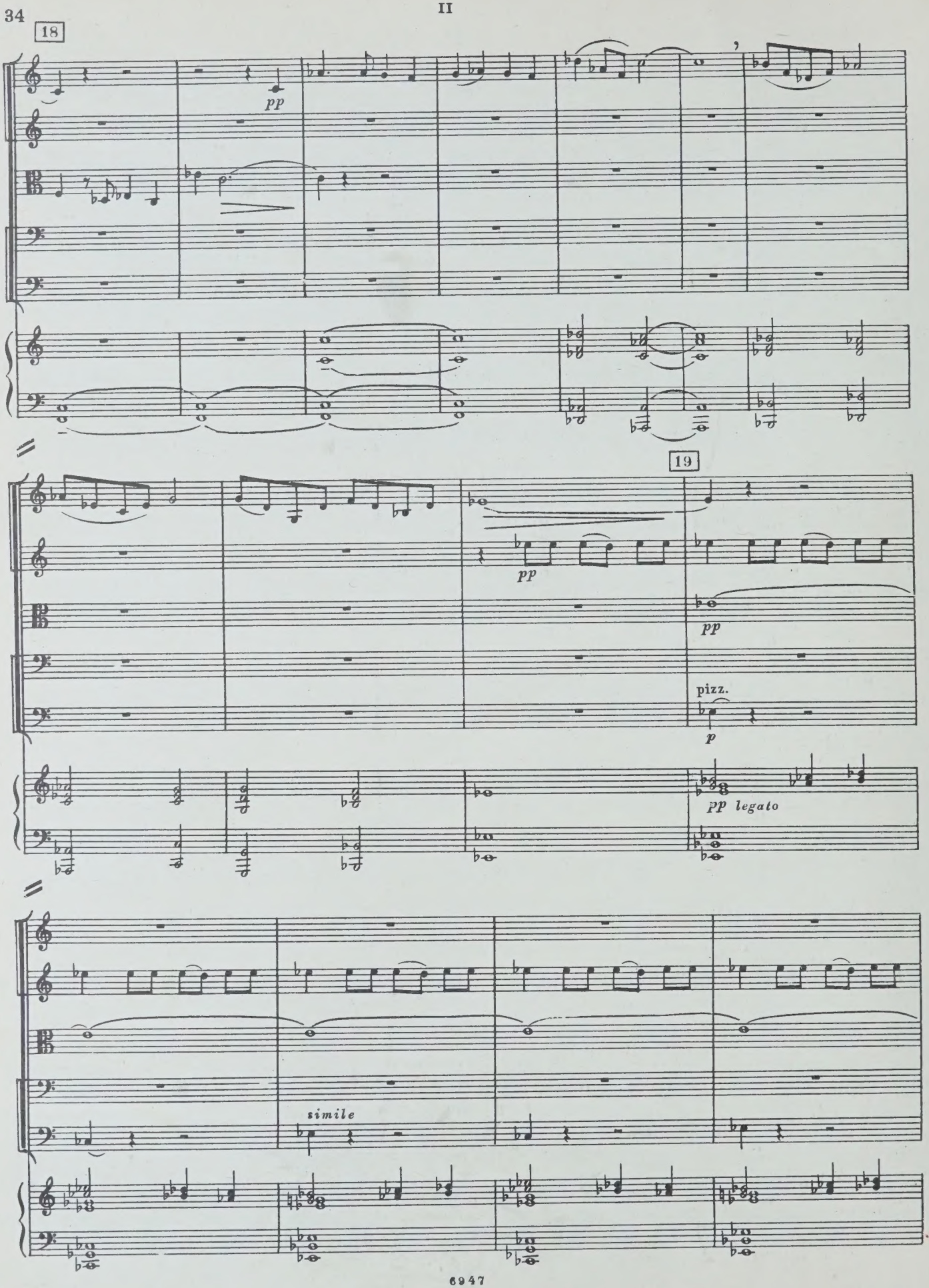
18
pp
19
pp
pp
pizz.
p
pp legato
simile

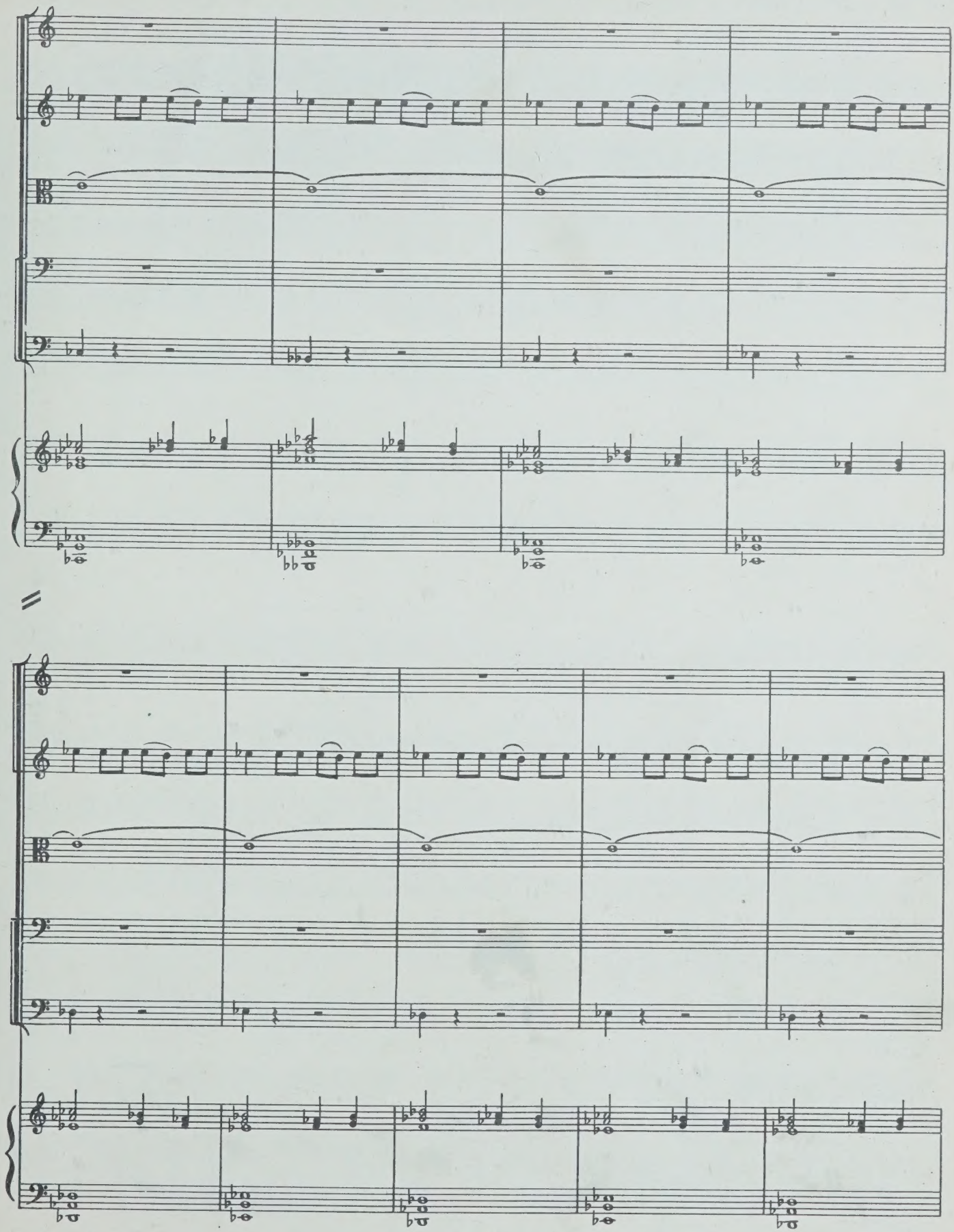

20

Corno

f

ff

sub. ff

sub. ff

ff

arco

ff

sub. ff

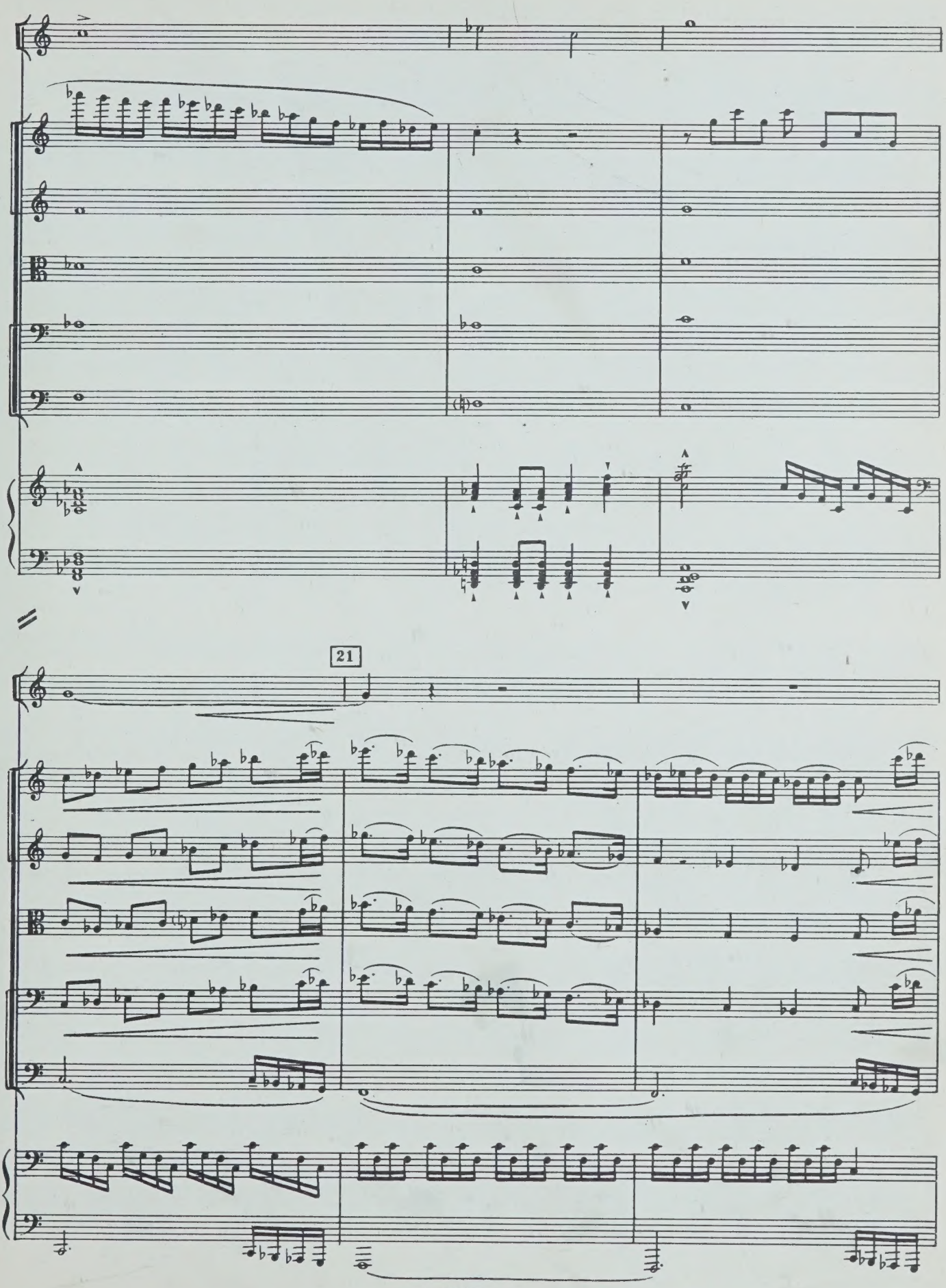
21

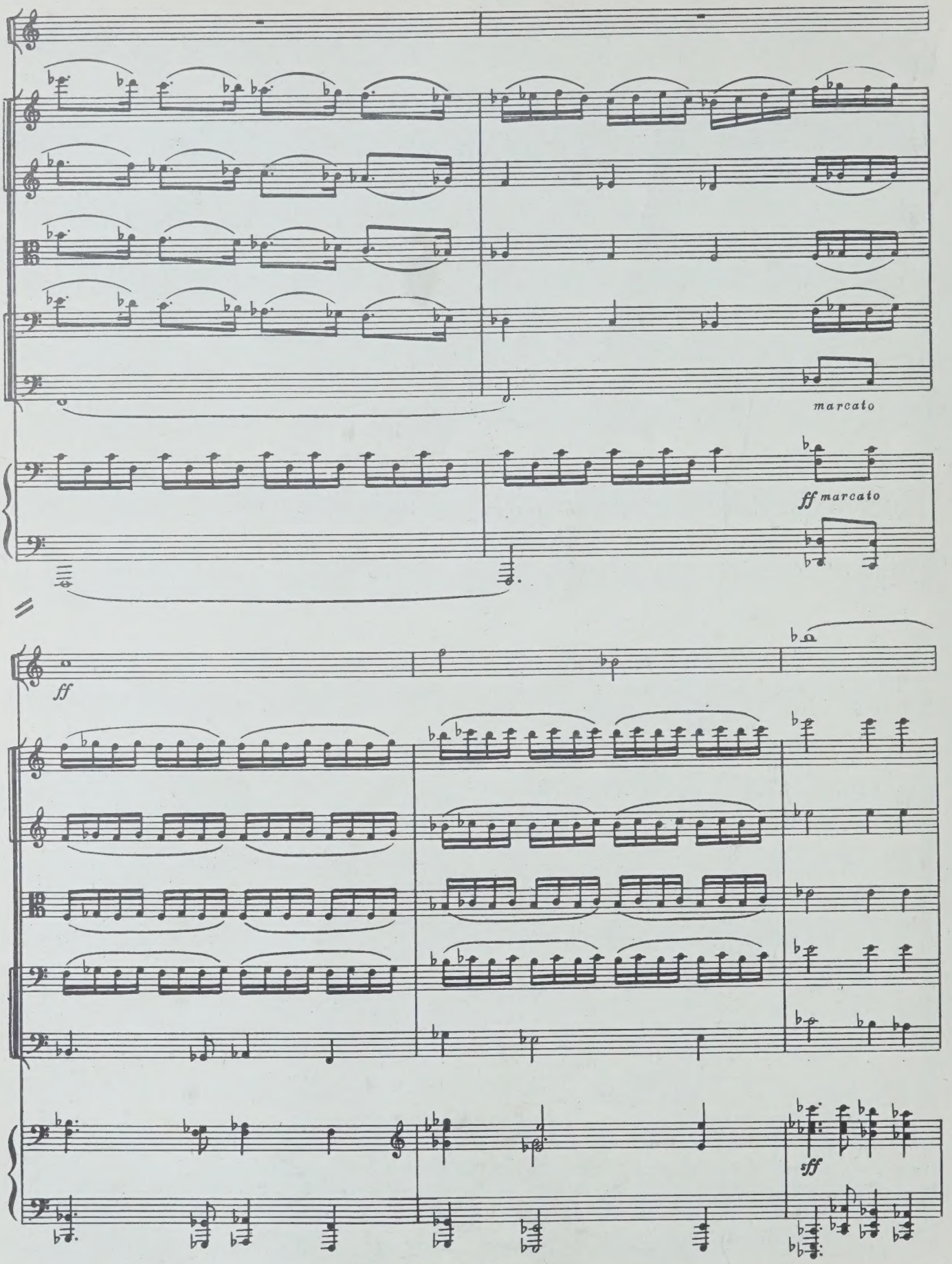
marcato
ff marcato
ff
sff

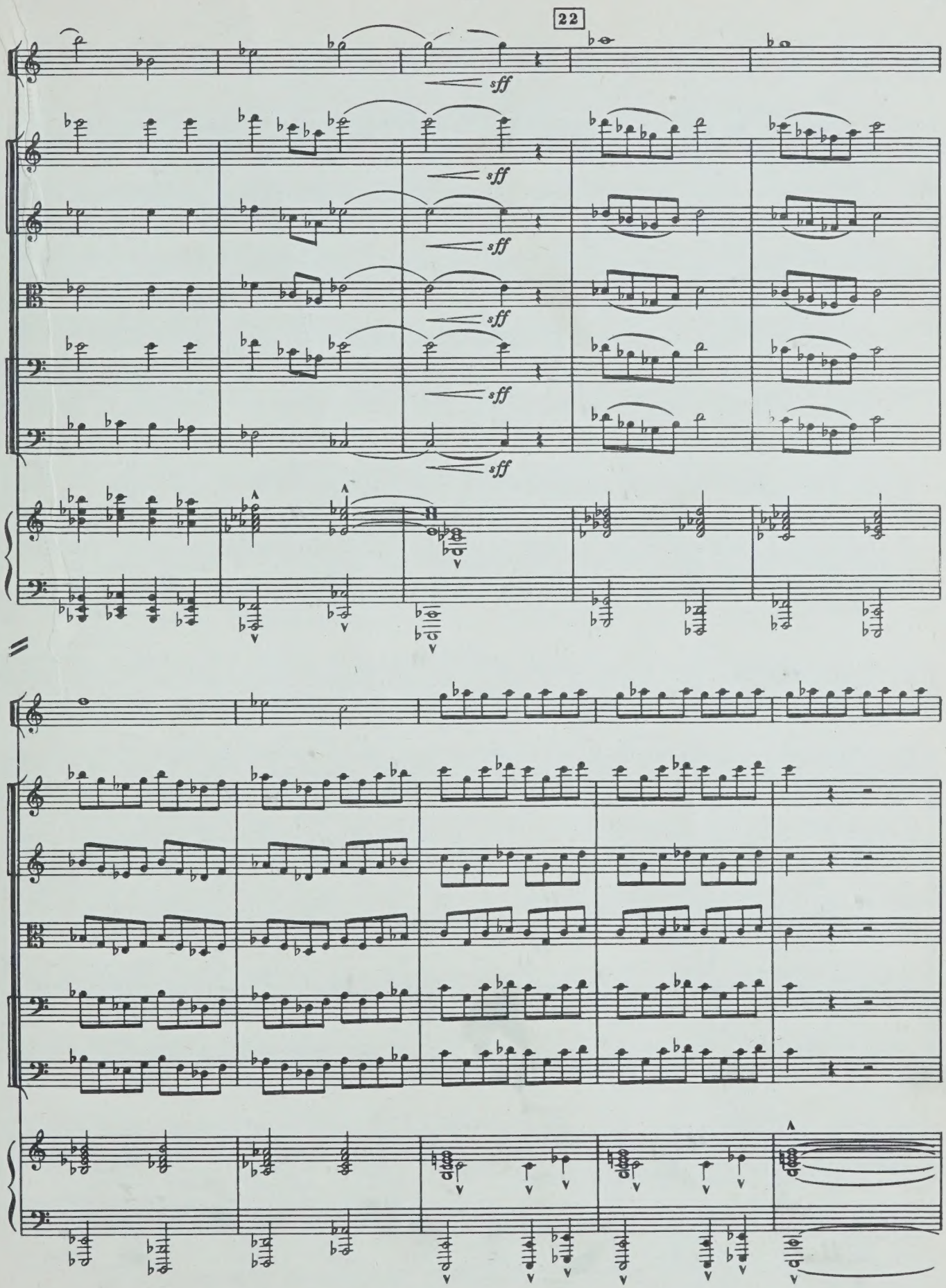
22
sff
sff
sff
sff
sff

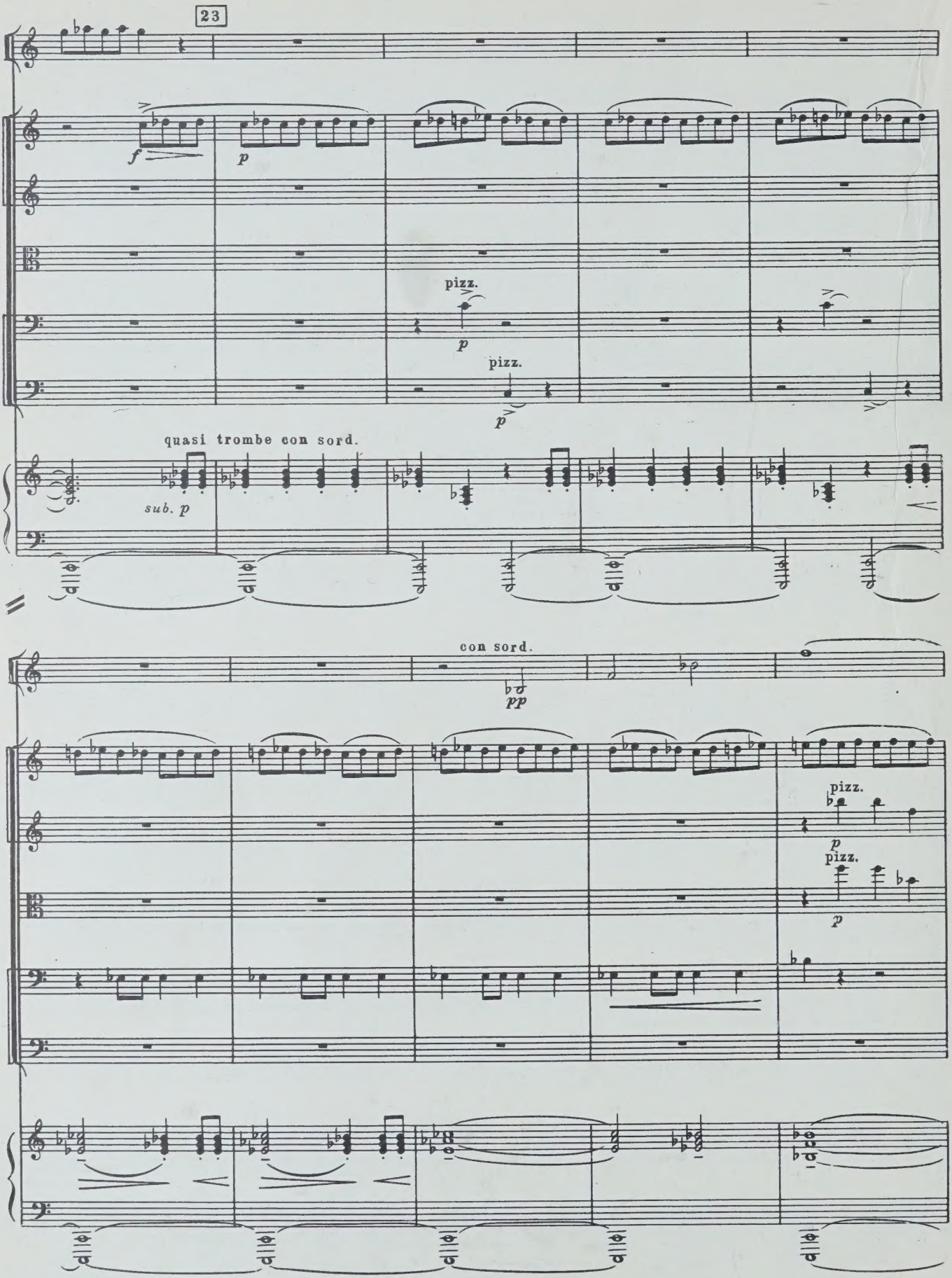
23
f
p
pizz.
p
pizz.
p
quasi trombe con sord.
sub. p
con sord.
pp
pizz.
p
pizz.
p

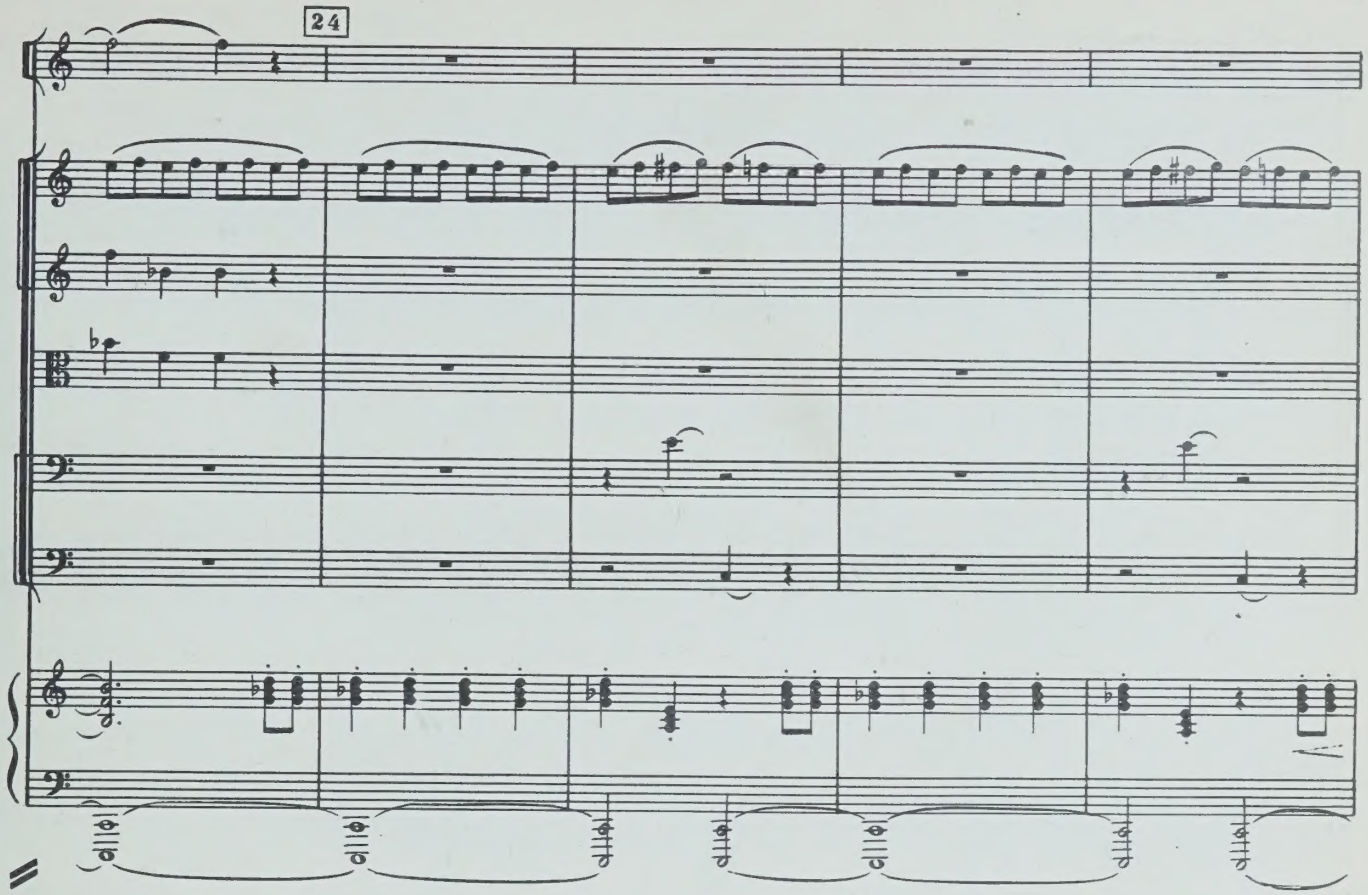
24

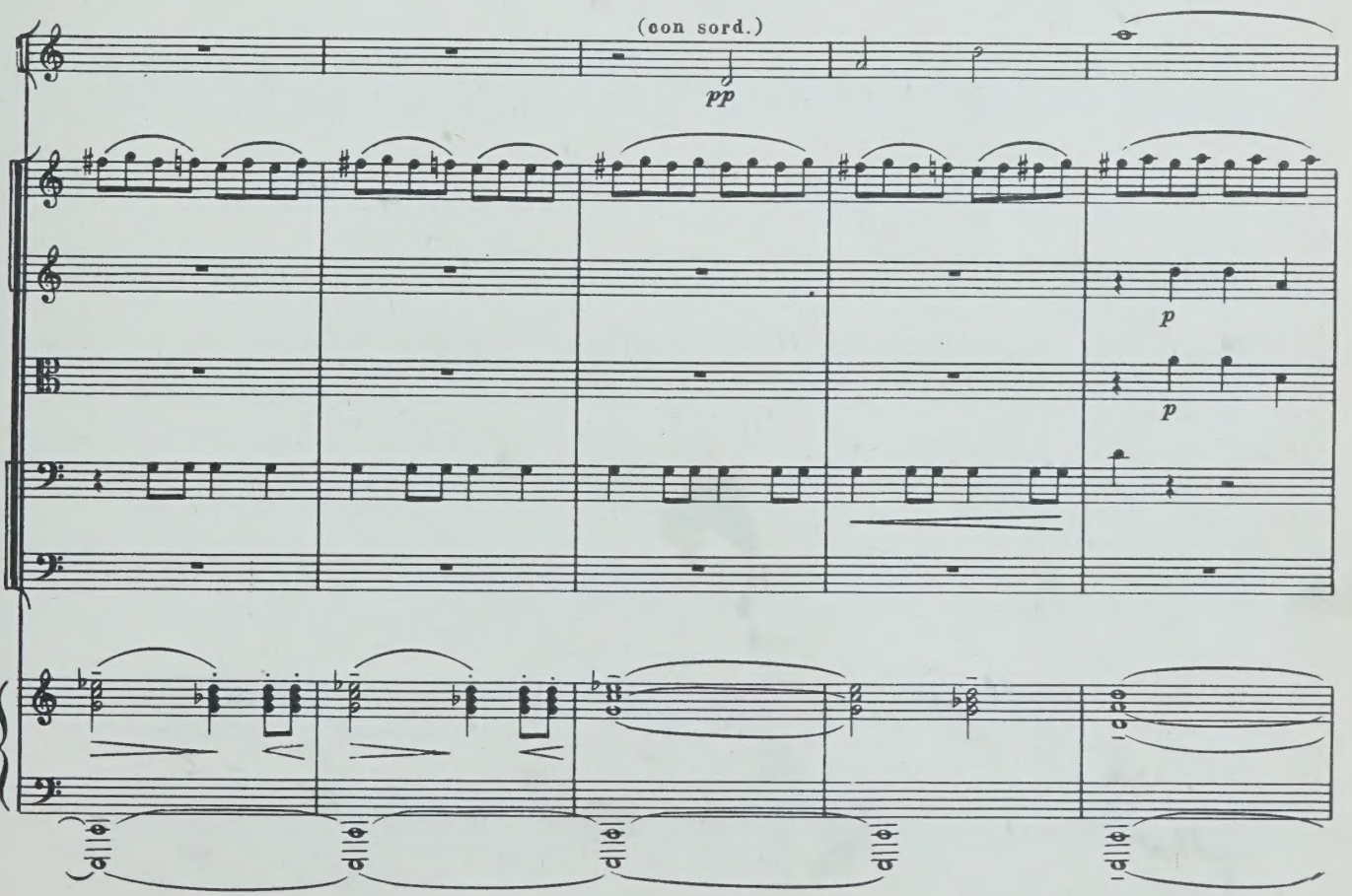
(con sord.)
pp
p
p

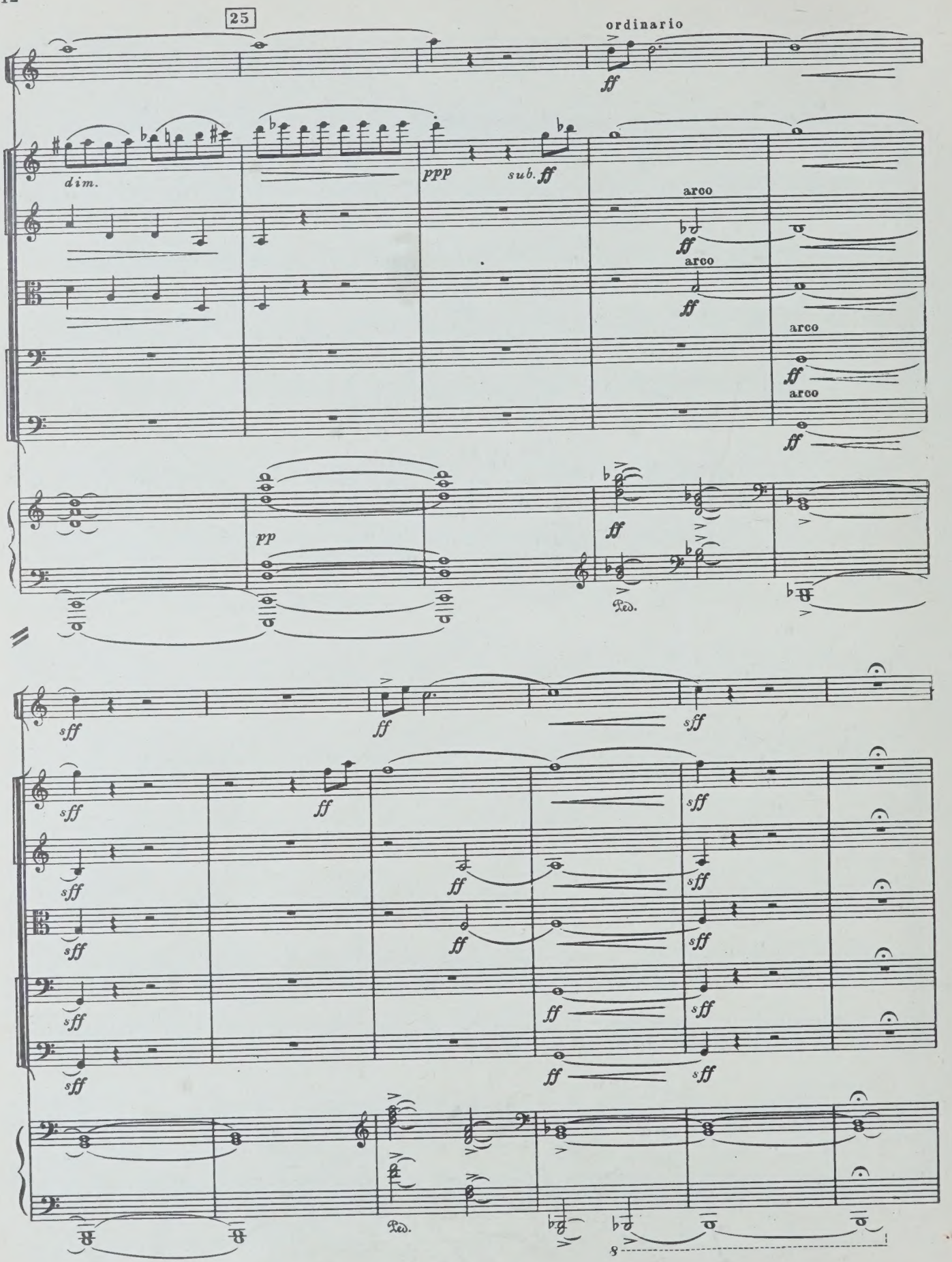
25
ordinario
dim.
ppp
sub.
arco
arco
arco
arco
pp
Ped.
Ped.

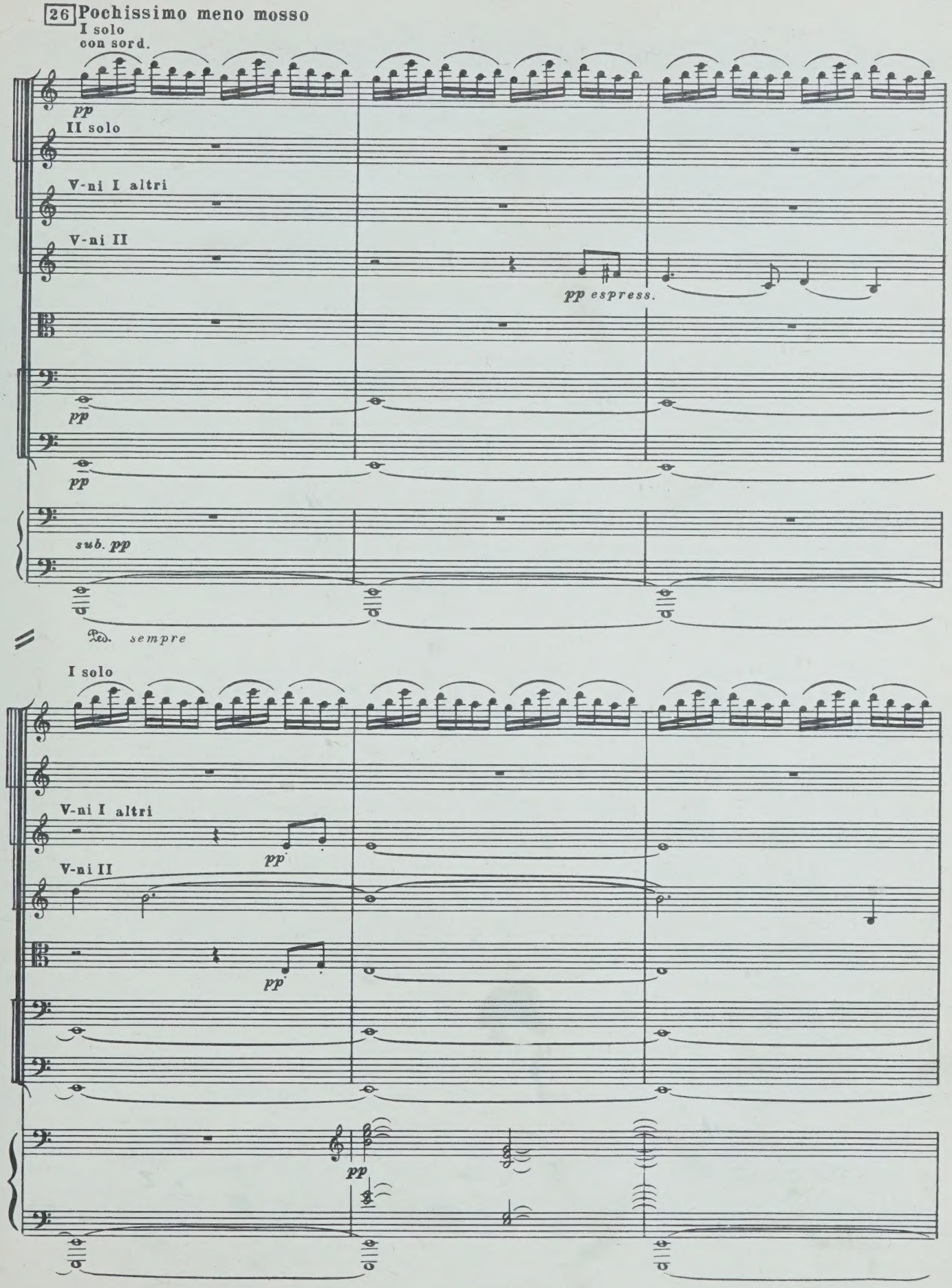
26 Pochissimo meno mosso
I solo
con sord.
pp
II solo
V-ni I altri
V-ni II
pp espress.
pp
pp
sub. pp
Ped. sempre
I solo
V-ni I altri
pp
V-ni II
pp
pp

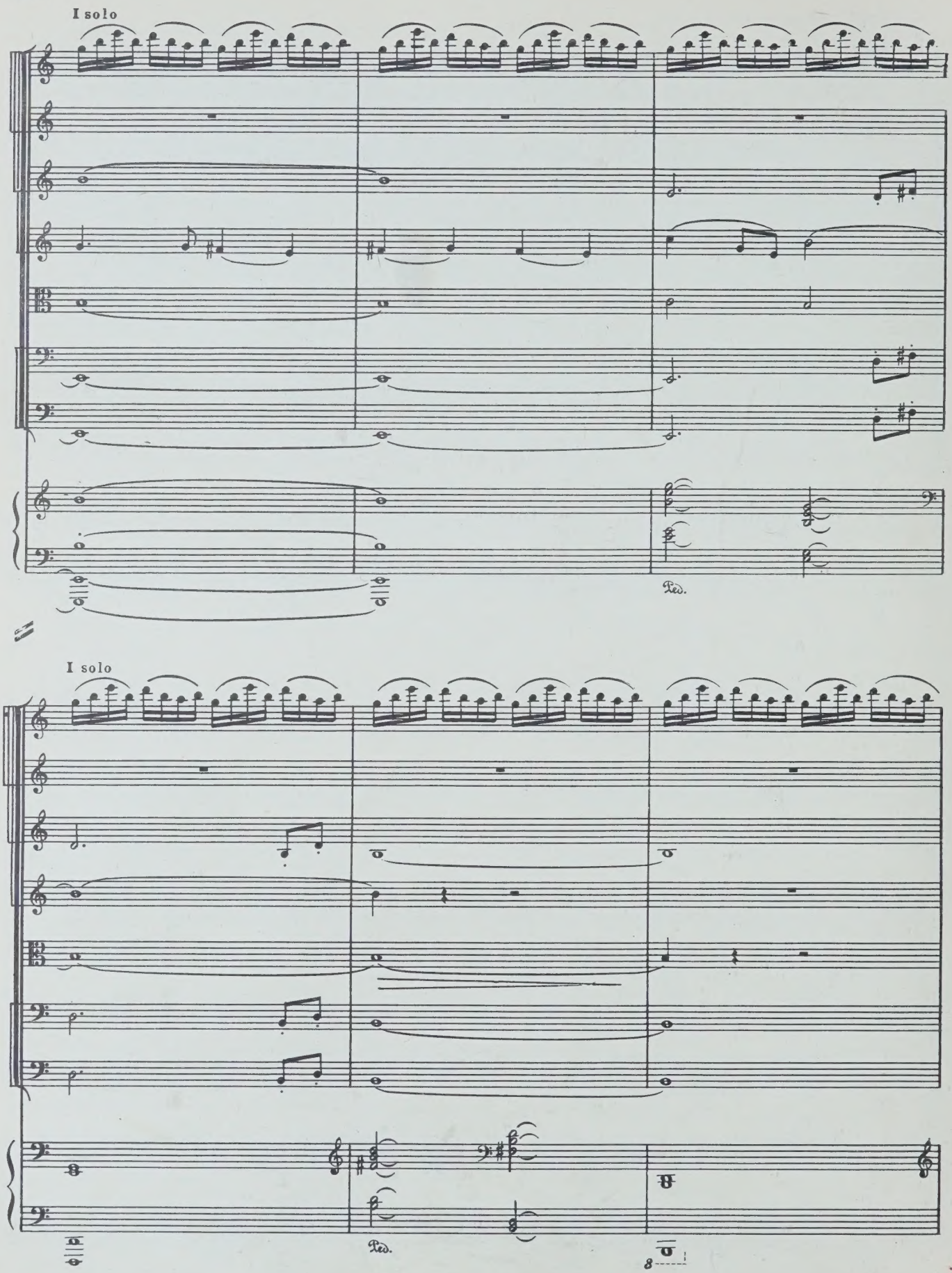
I solo
Ped.
I solo
Ped.
8

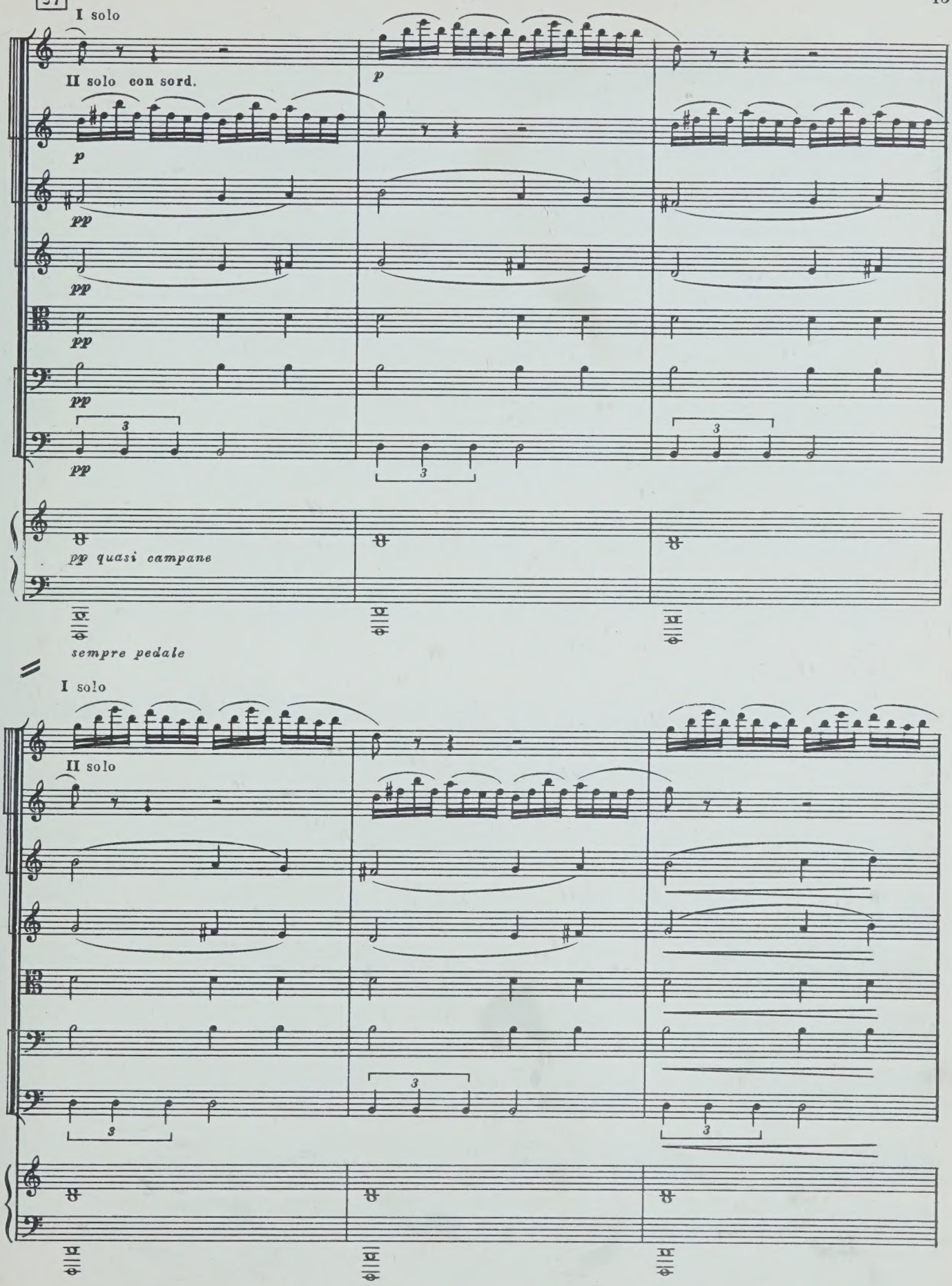
I solo
II solo con sord.
p
pp
pp
pp
pp
3
3
3
pp quasi campane
sempre pedale
I solo
II solo
3
3
3

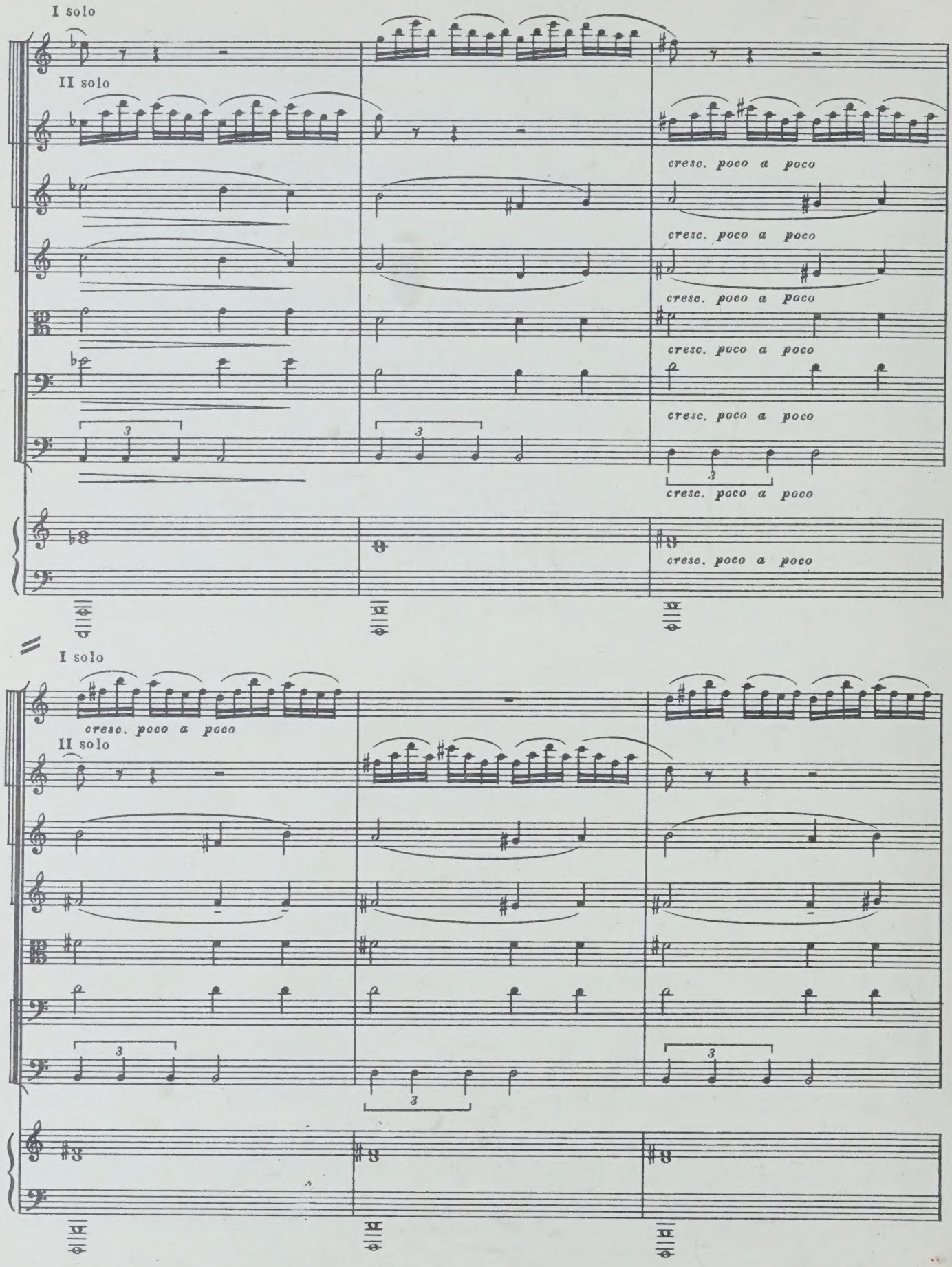
I solo
II solo
cresc. poco a poco
cresc. poco a poco
cresc. poco a poco
cresc. poco a poco
cresc. poco a poco
cresc. poco a poco
I solo
cresc. poco a poco
II solo

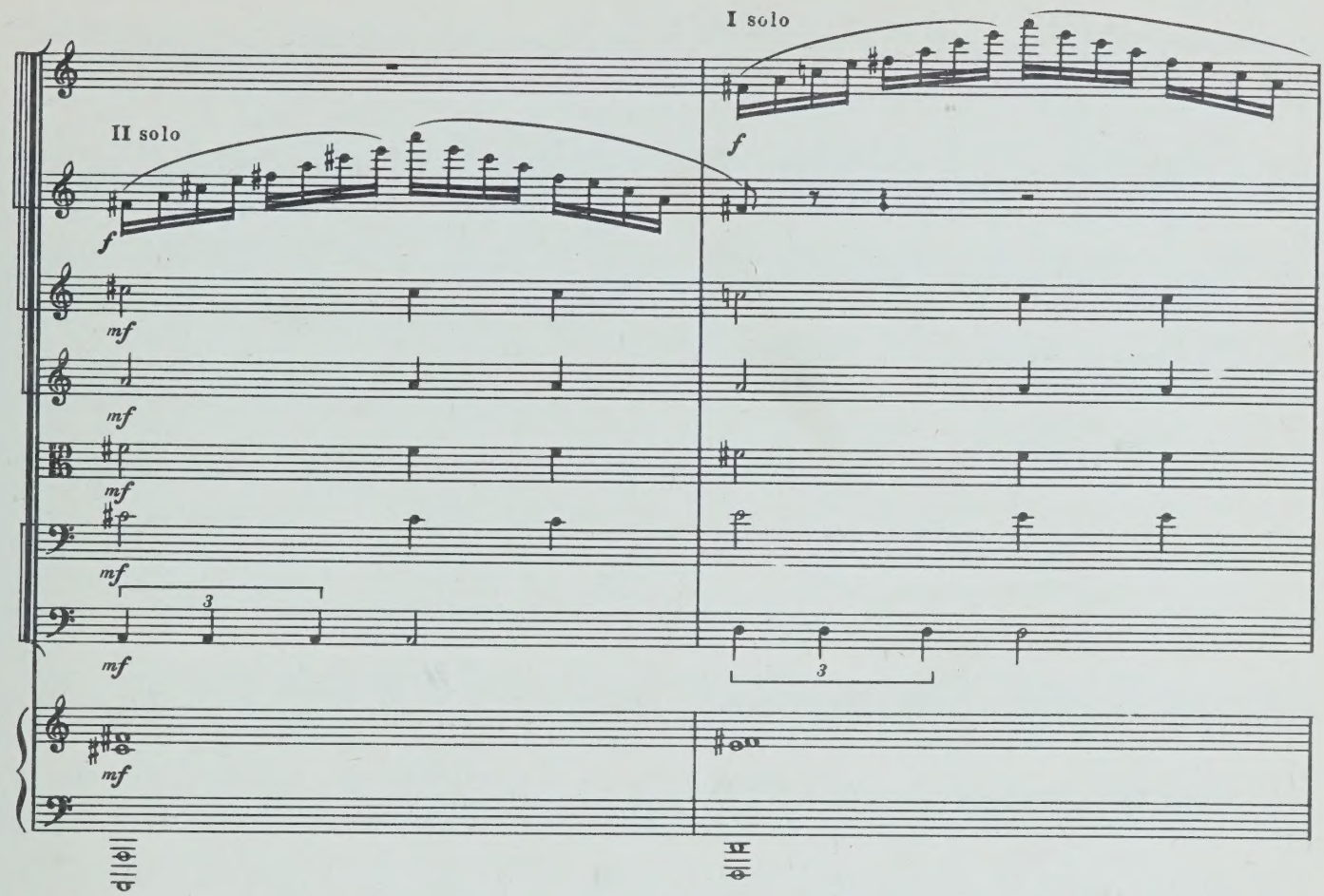
I solo
II solo
f
mf
3

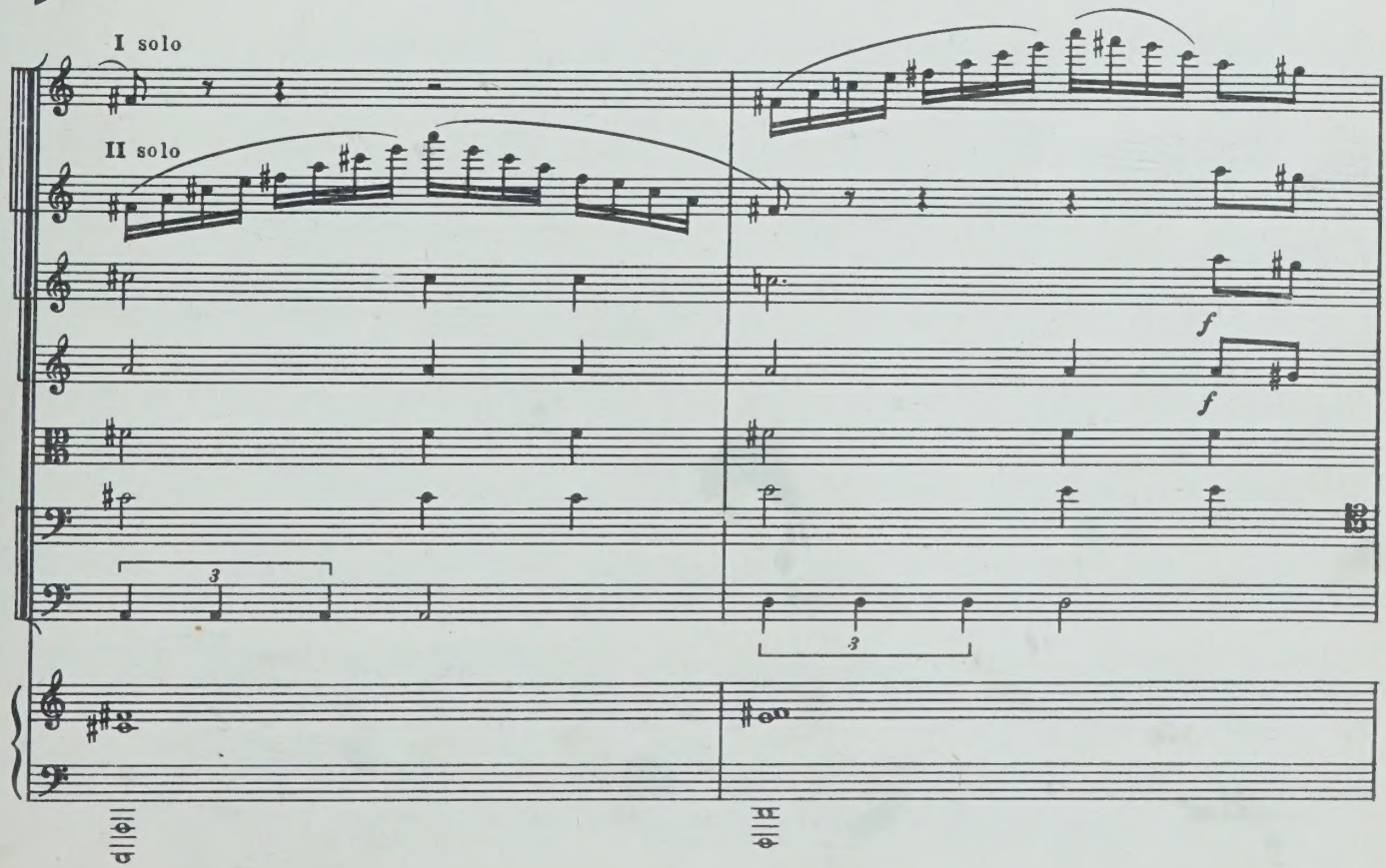
I solo
II solo
f
3

28 Corno

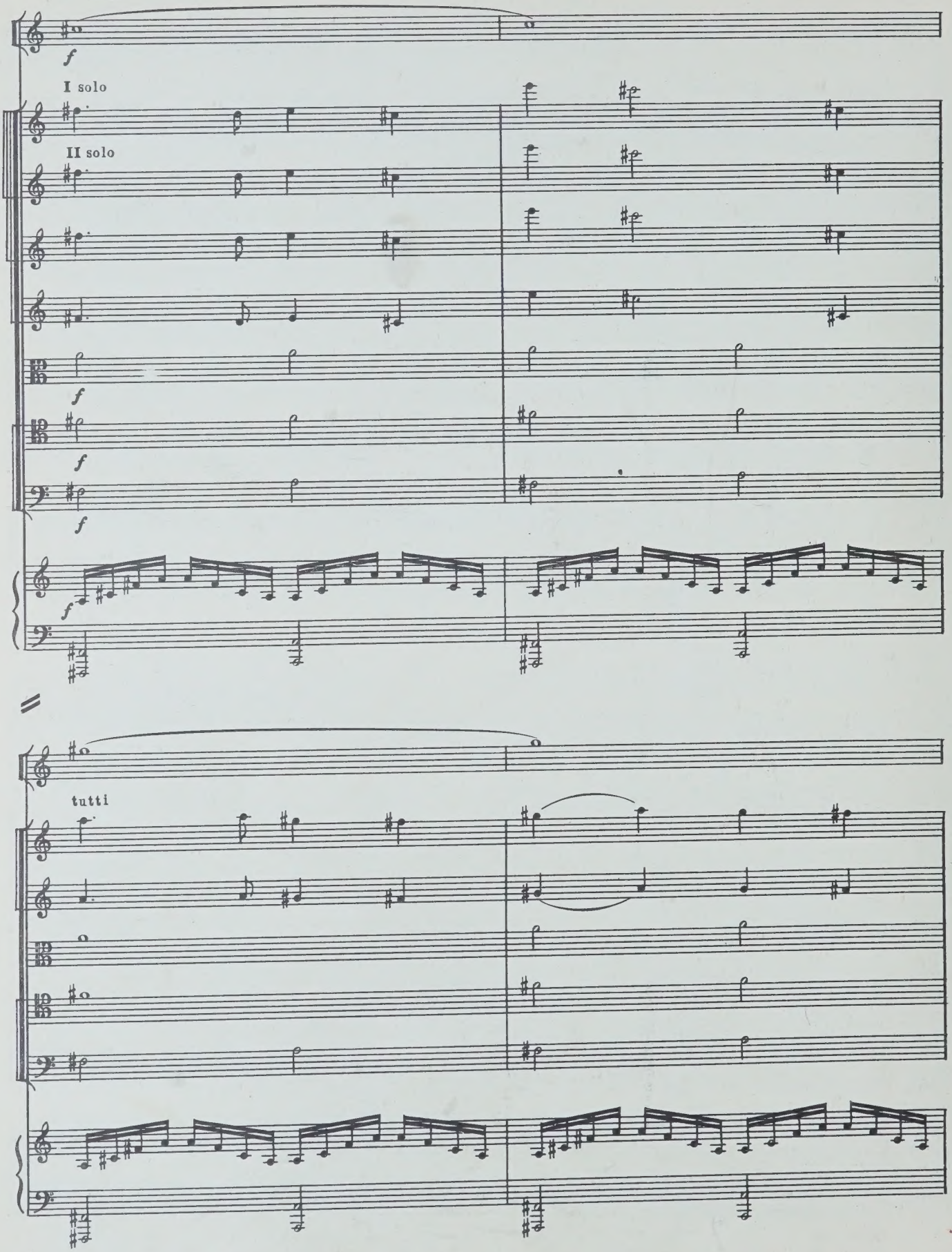

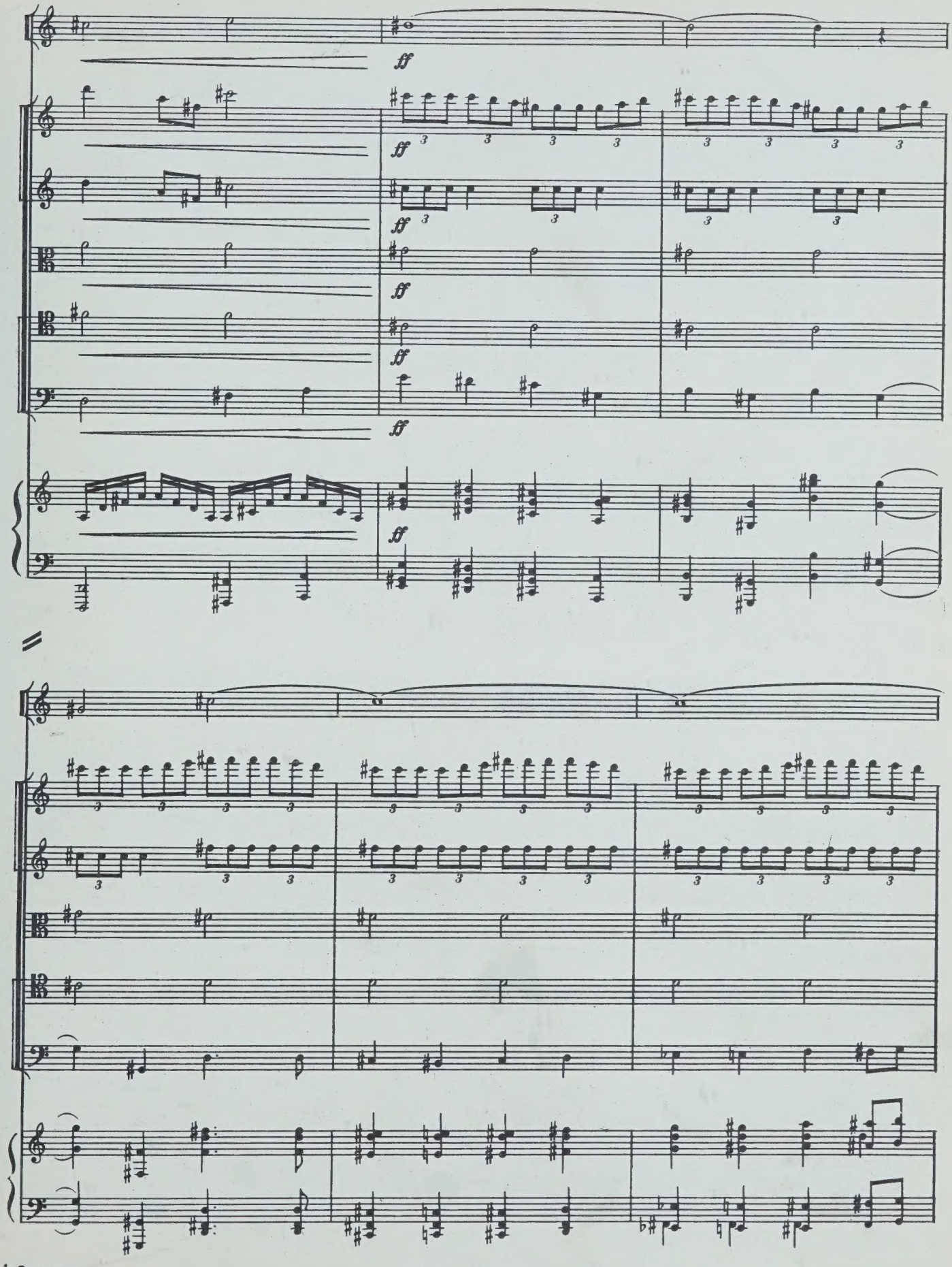
ff
ff
ff
ff
ff
ff

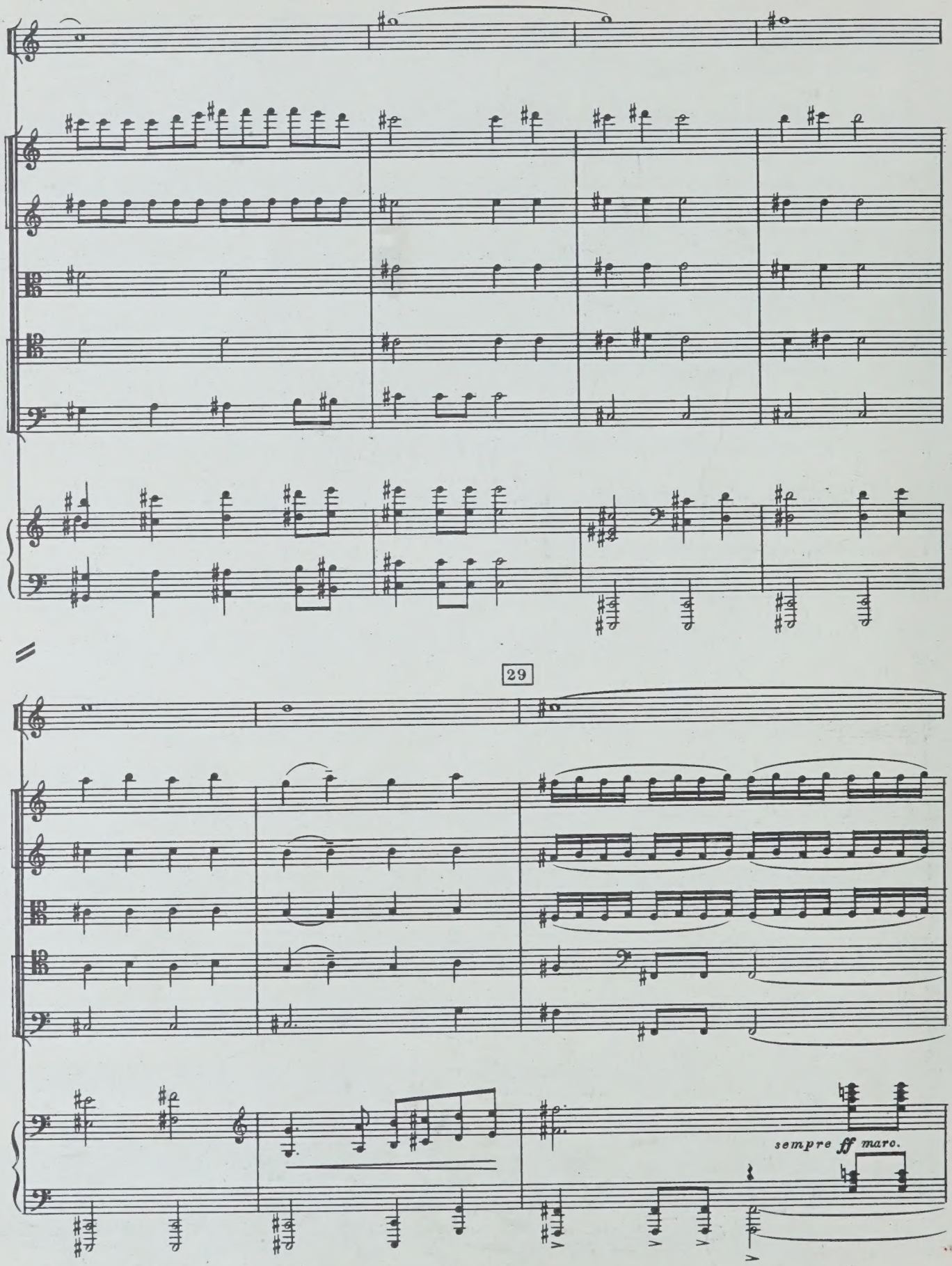
29
sempre ff marc.

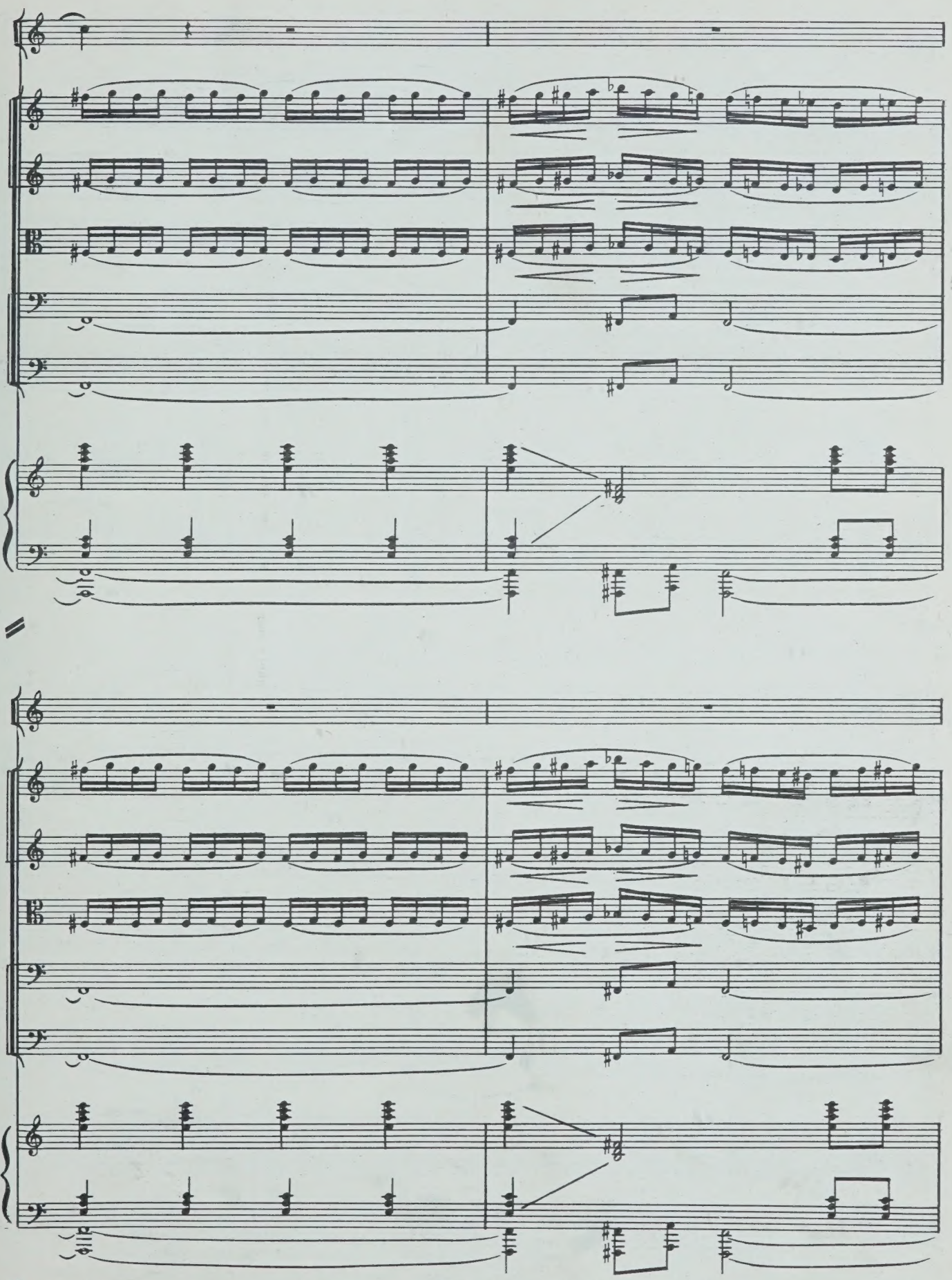

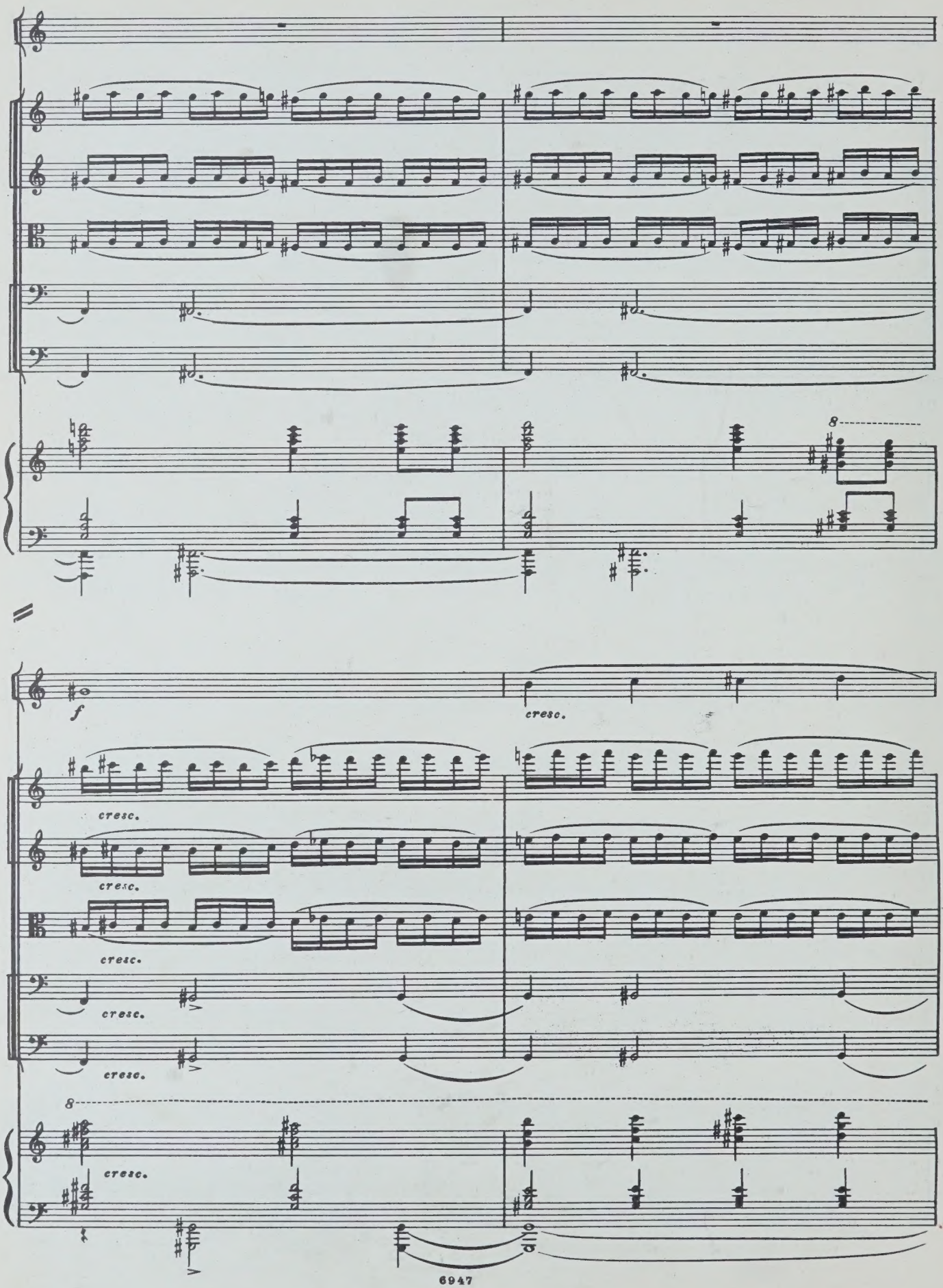
8
f
cresc.
cresc.
cresc.
cresc.
cresc.
cresc.
8
cresc.

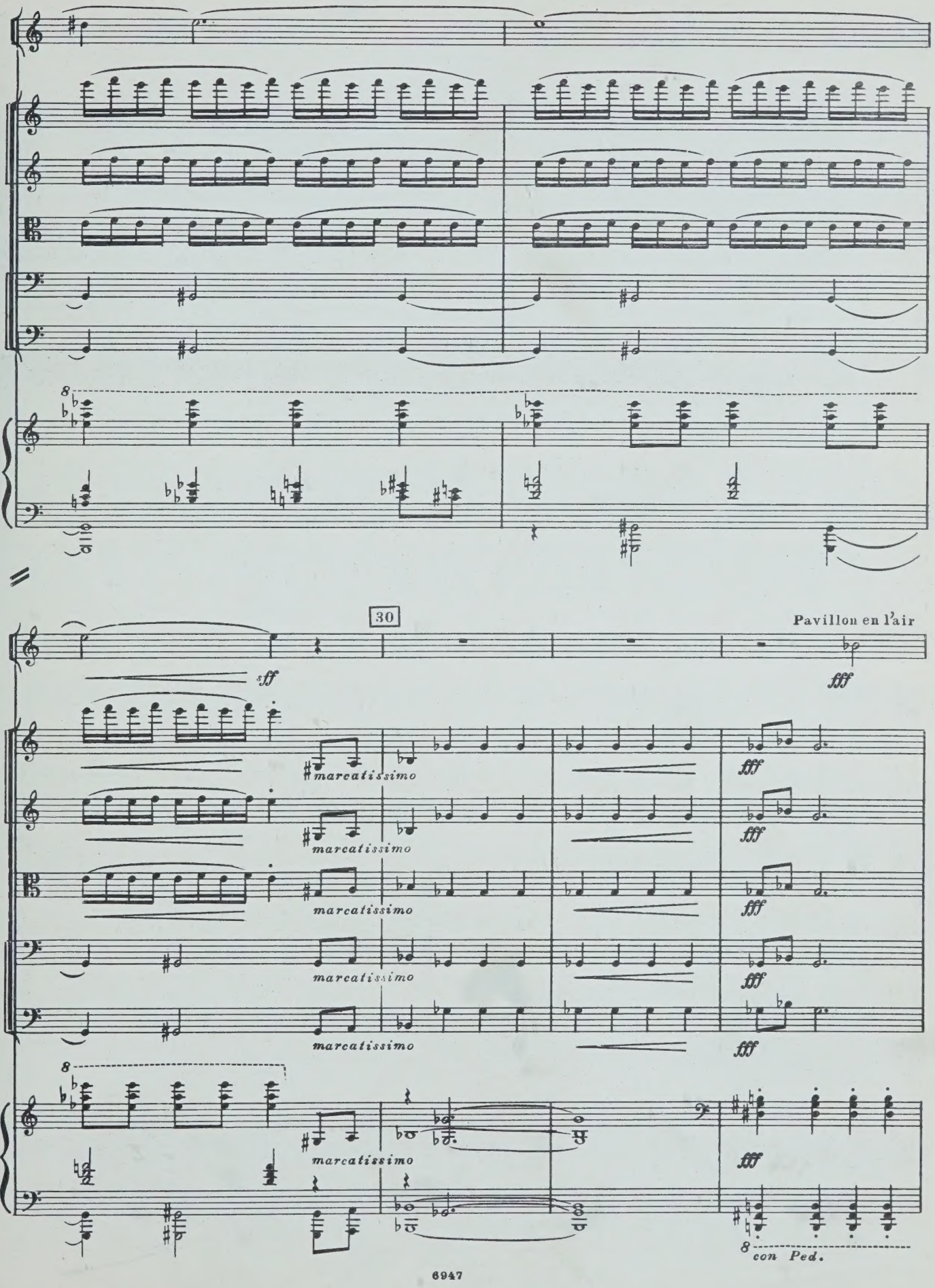
8
30
Pavillon en l'air
sff
fff
marcatissimo
marcatissimo
marcatissimo
marcatissimo
marcatissimo
fff
fff
fff
fff
fff
8
con Ped.

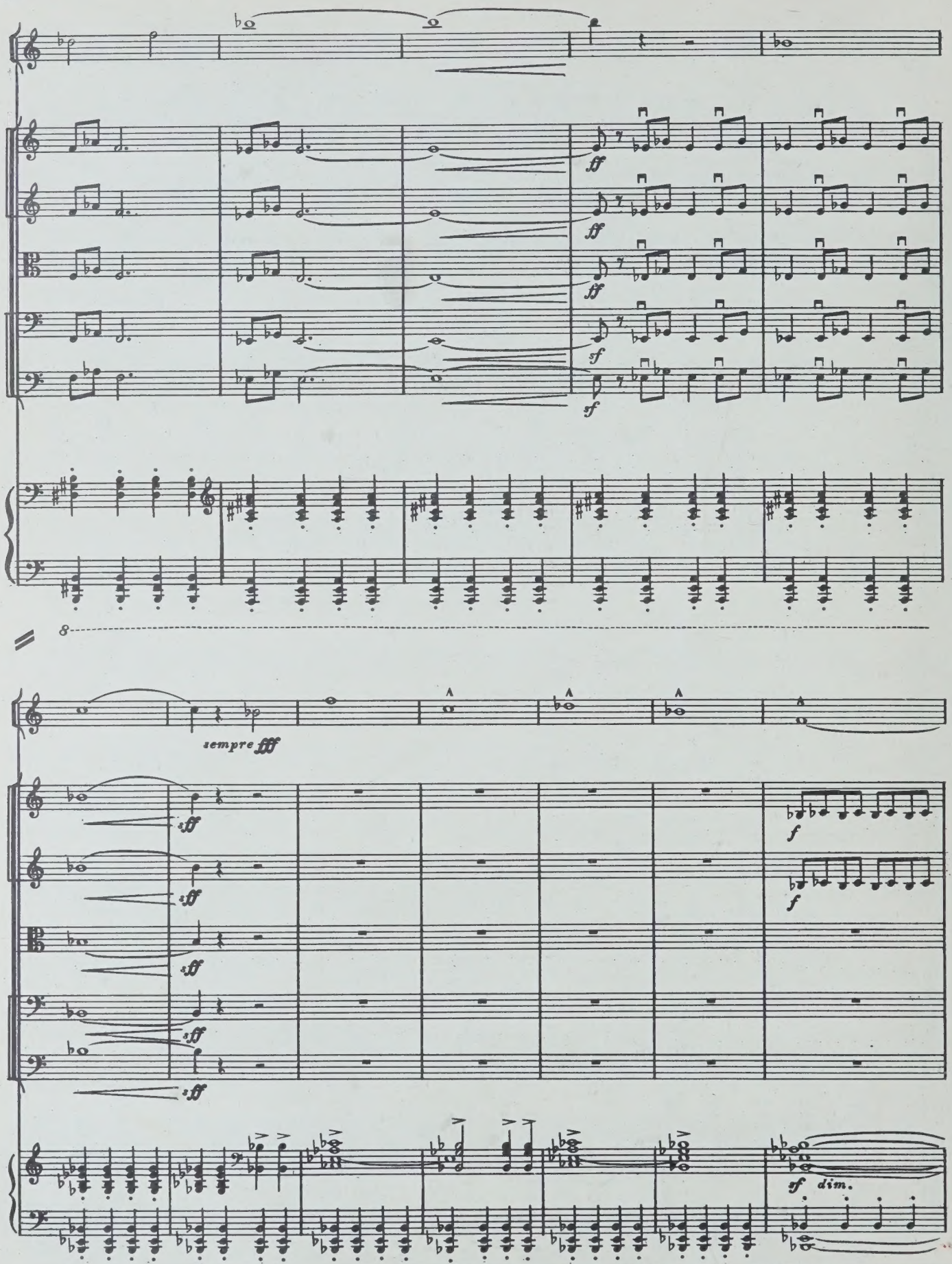
ff
ff
ff
sf
sf
8
sempre fff
fff
fff
fff
fff
f
f
sf dim.
8

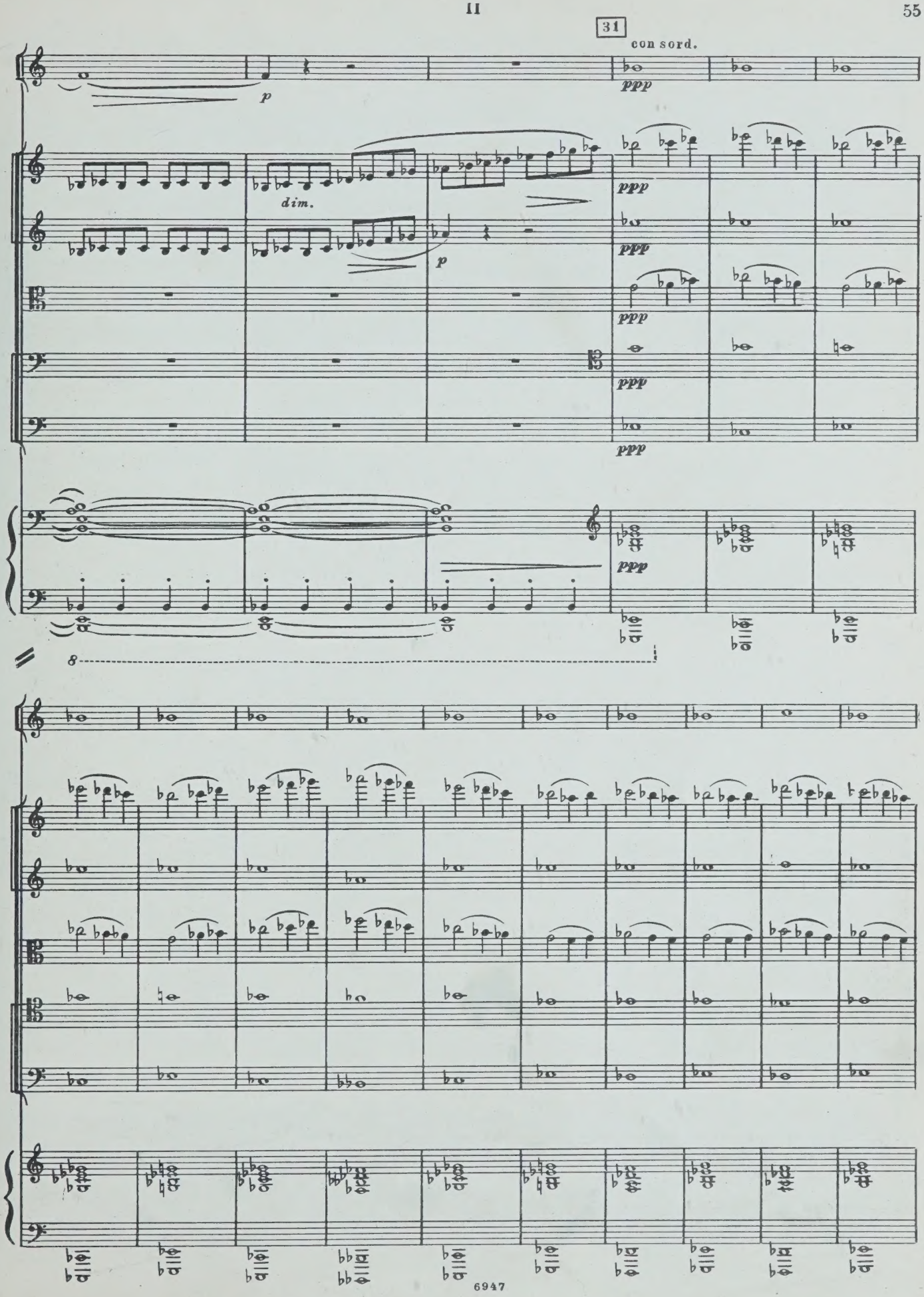
31
con sord.
p
ppp
dim.
p
ppp
ppp
ppp
ppp
ppp
8

32

p

p

p

legato

(pp)

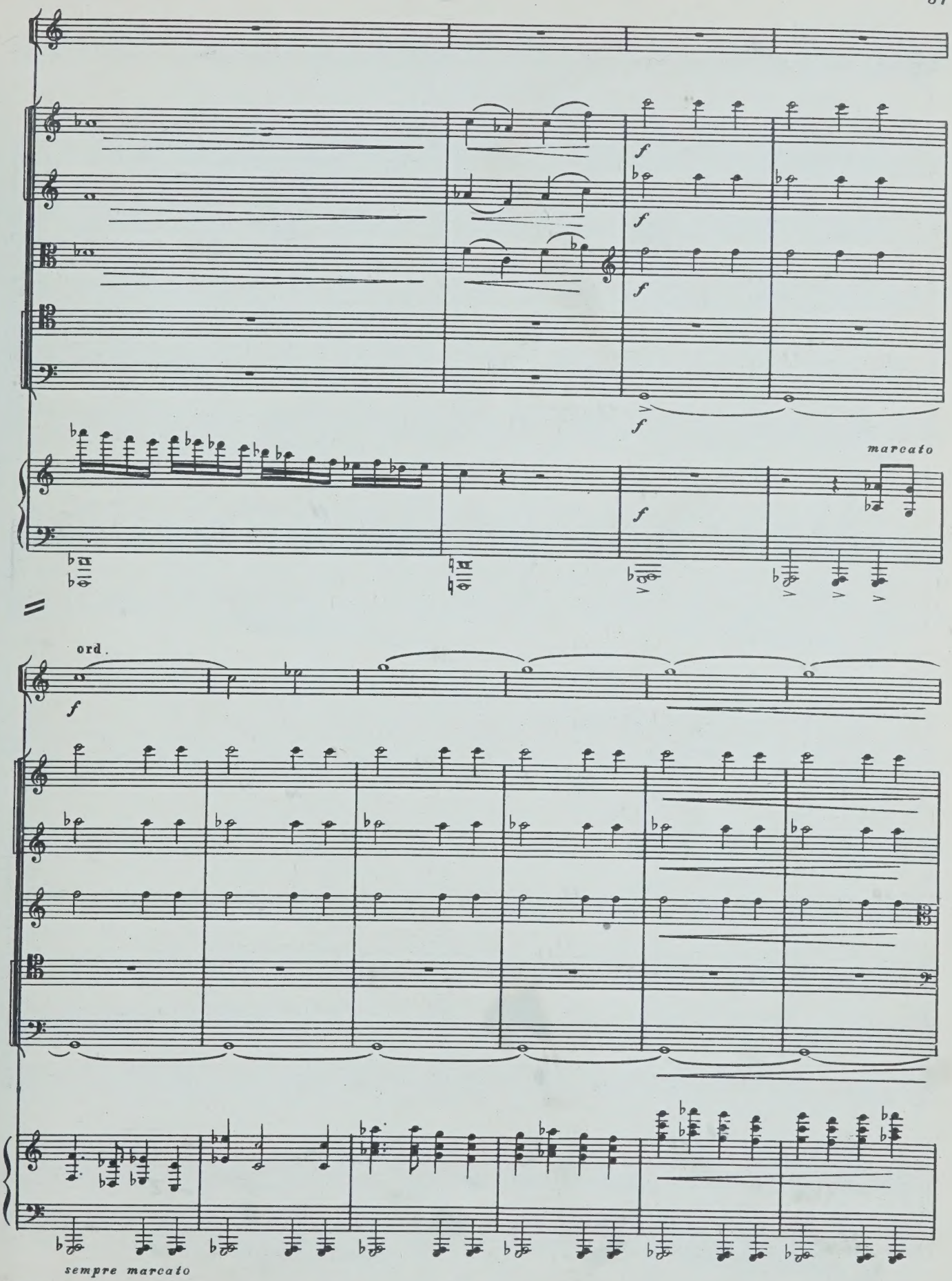
f
marcato
ord.
sempre marcato

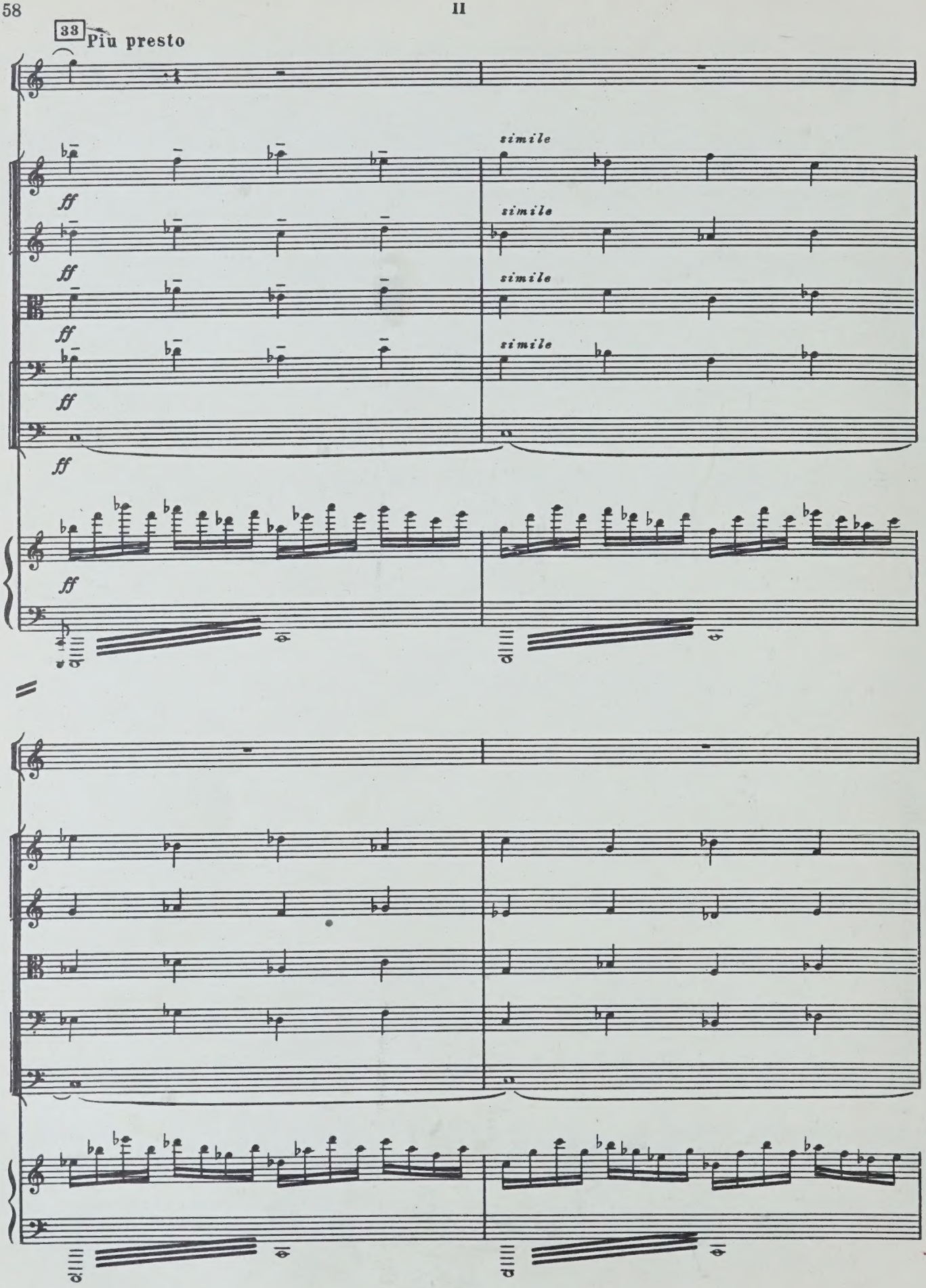
33
Più presto
simile
simile
simile
simile
ff
ff
ff
ff
ff

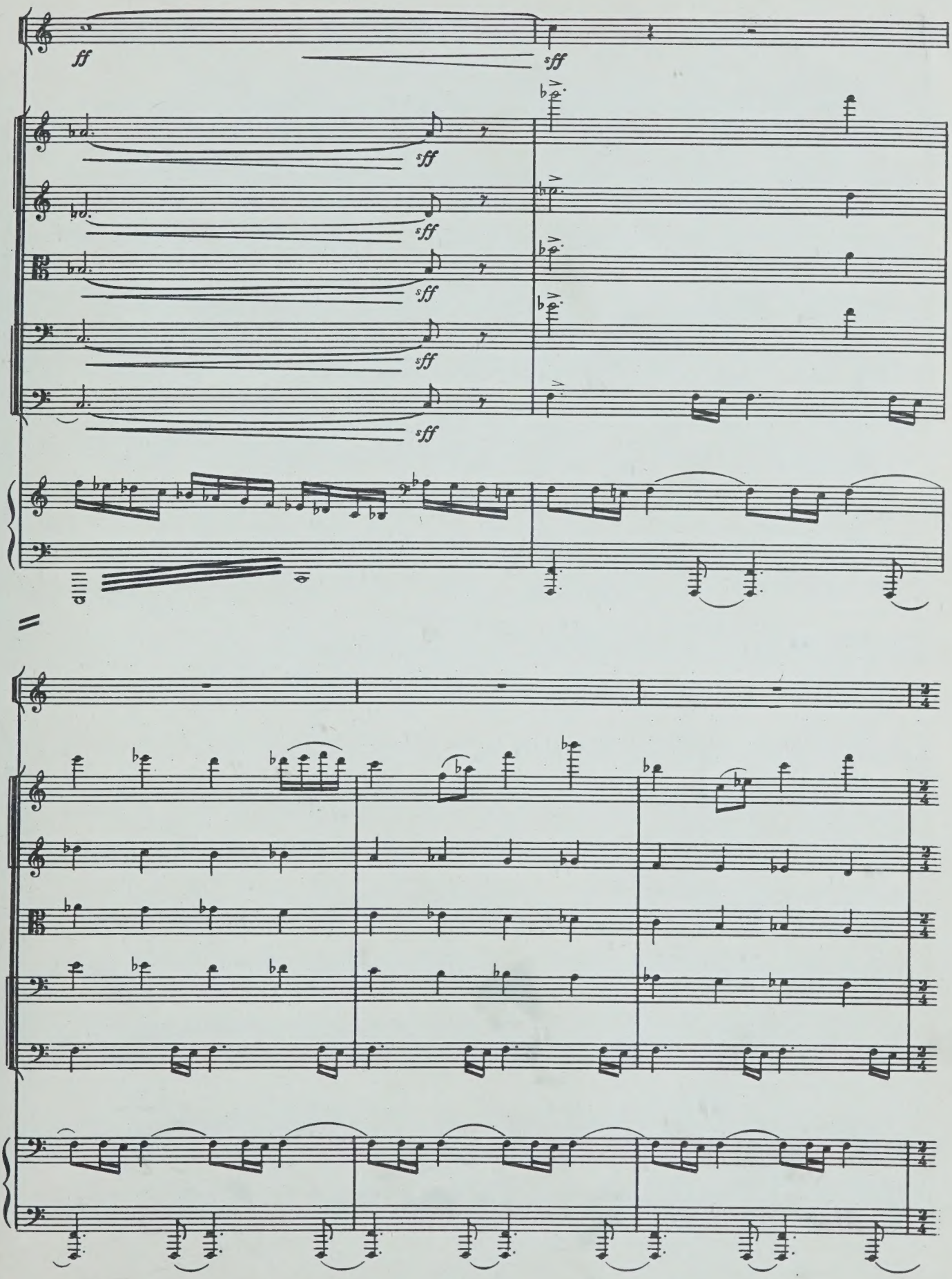
ff
sff
sff
sff
sff
sff
sff

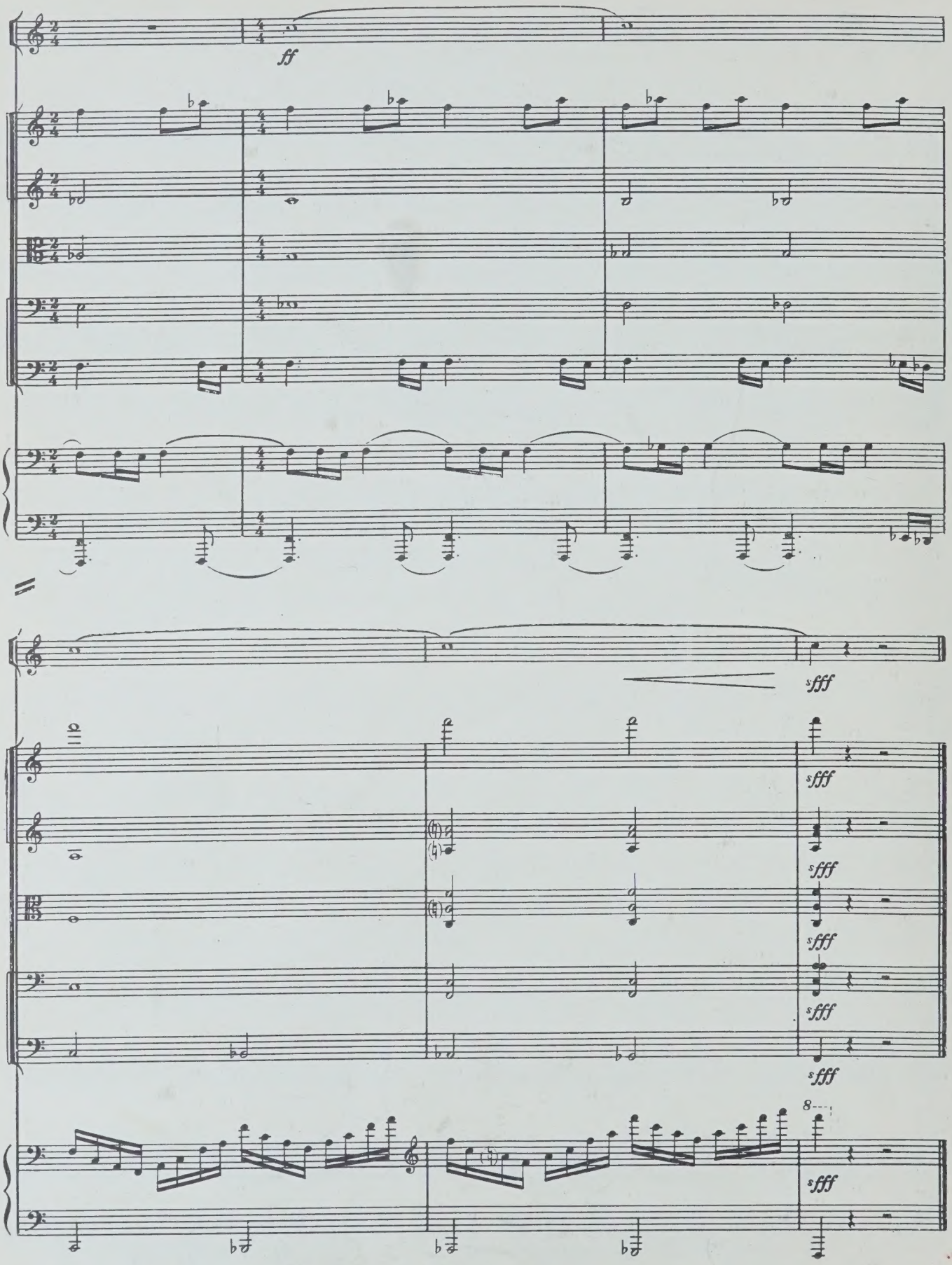
ff
sfff
sfff
sfff
sfff
sfff
sfff
8

III

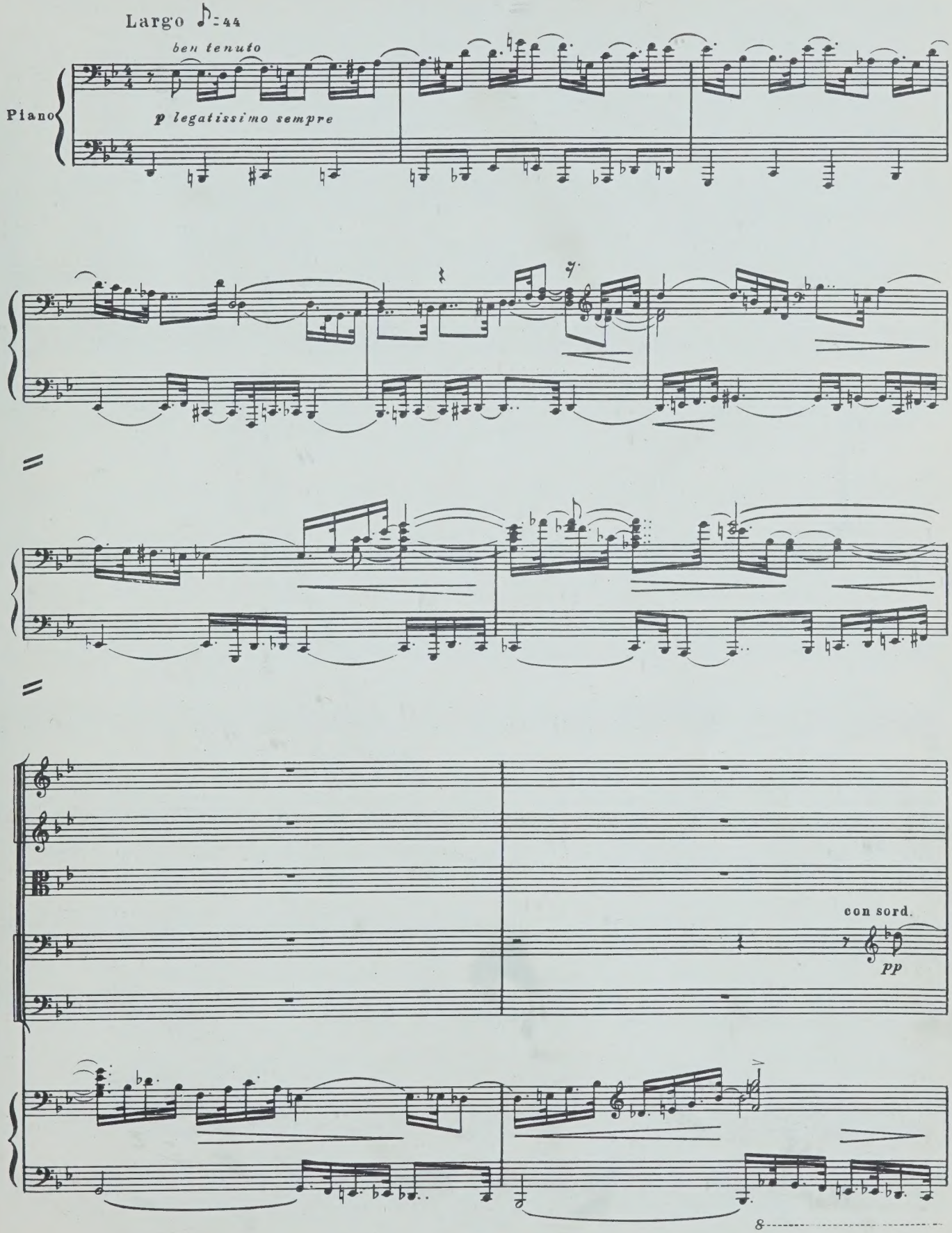

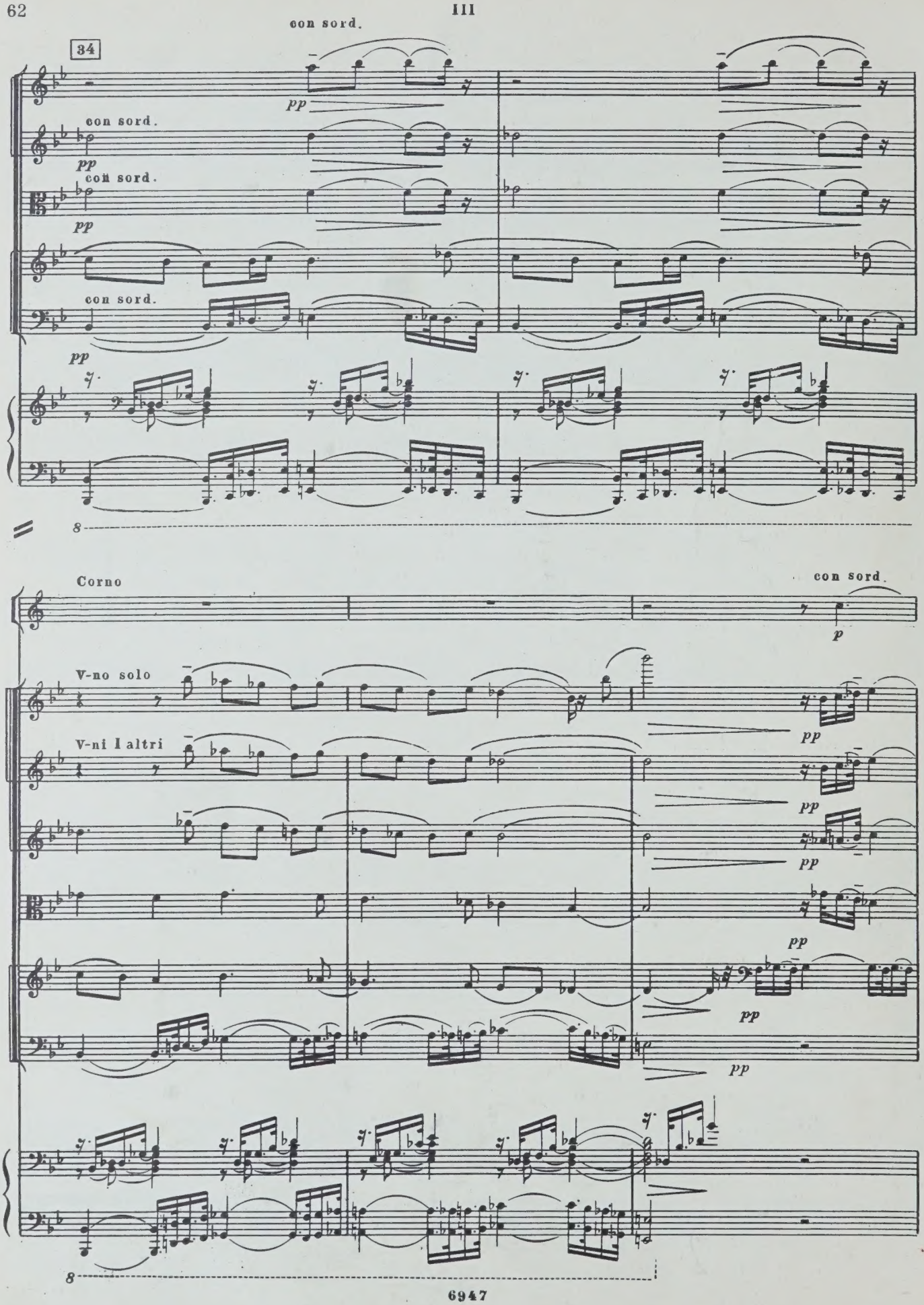
con sord.
34
pp
con sord.
pp
con sord.
pp
con sord.
pp
8
Corno
con sord.
p
V-no solo
V-ni I altri
pp
8

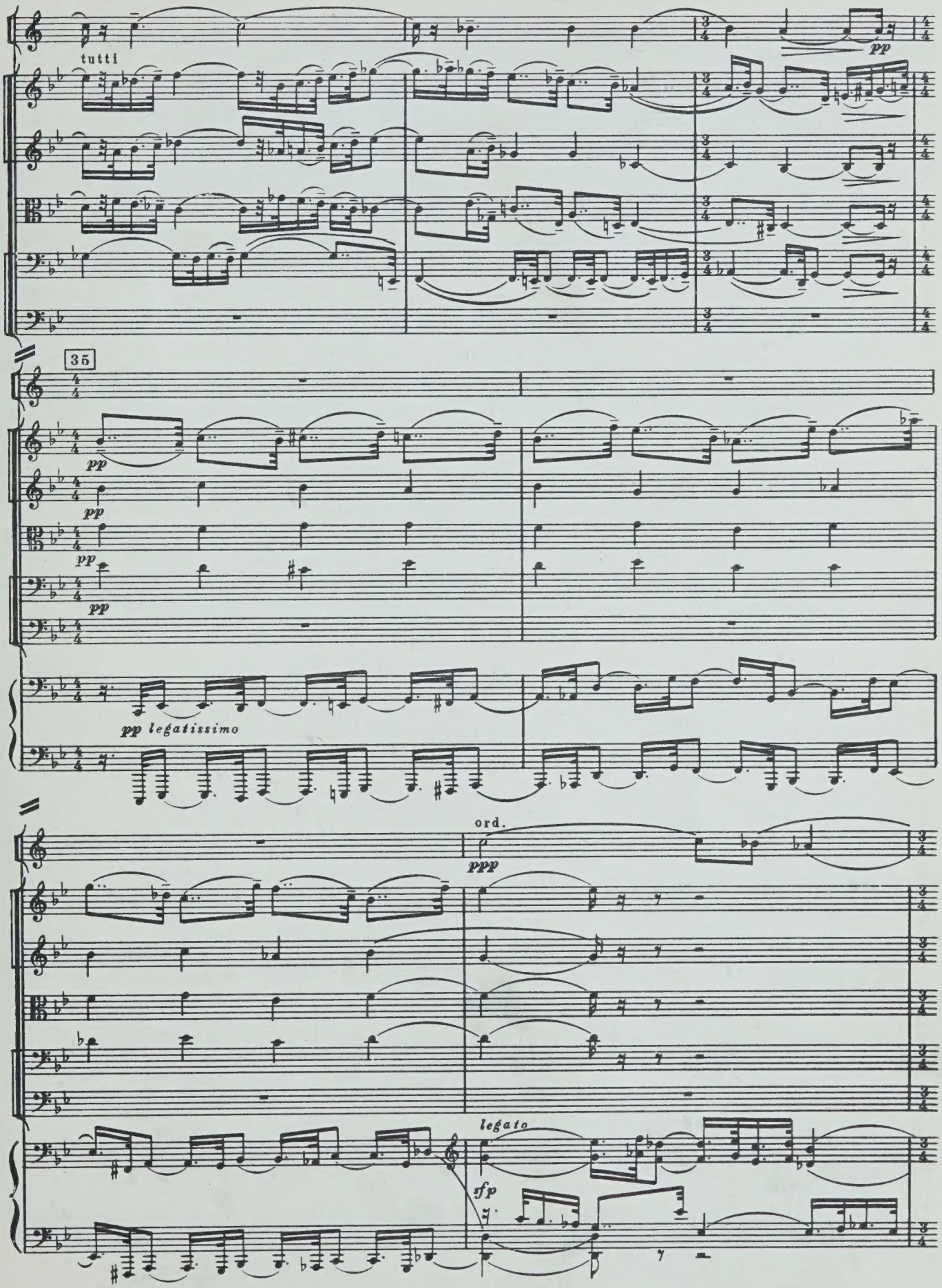
tutti
pp
35
pp
pp
pp
pp
pp legatissimo
ord.
ppp
legato
sfp

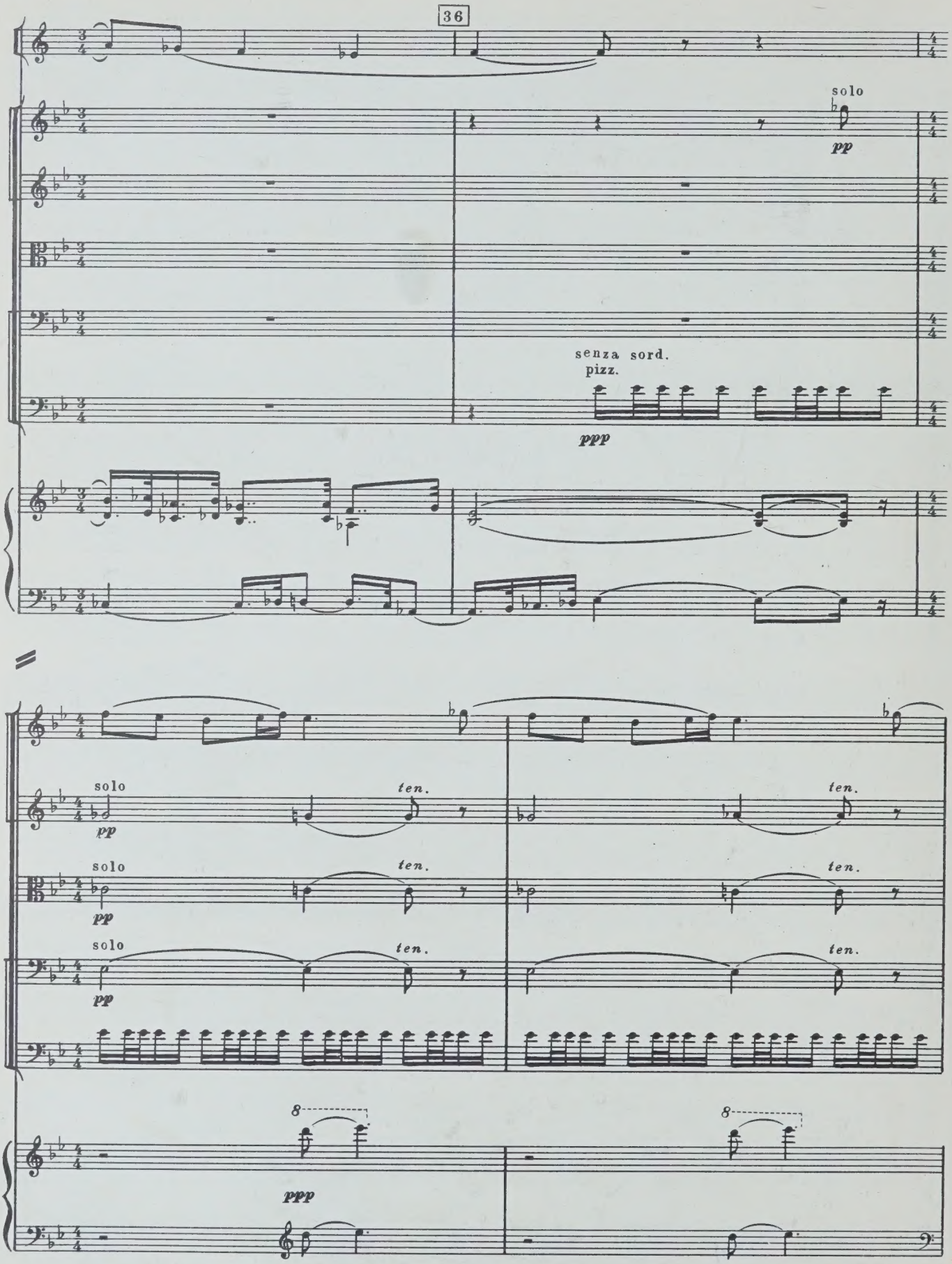
36
solo
pp
senza sord.
pizz.
ppp
solo
ten.
pp
ppp

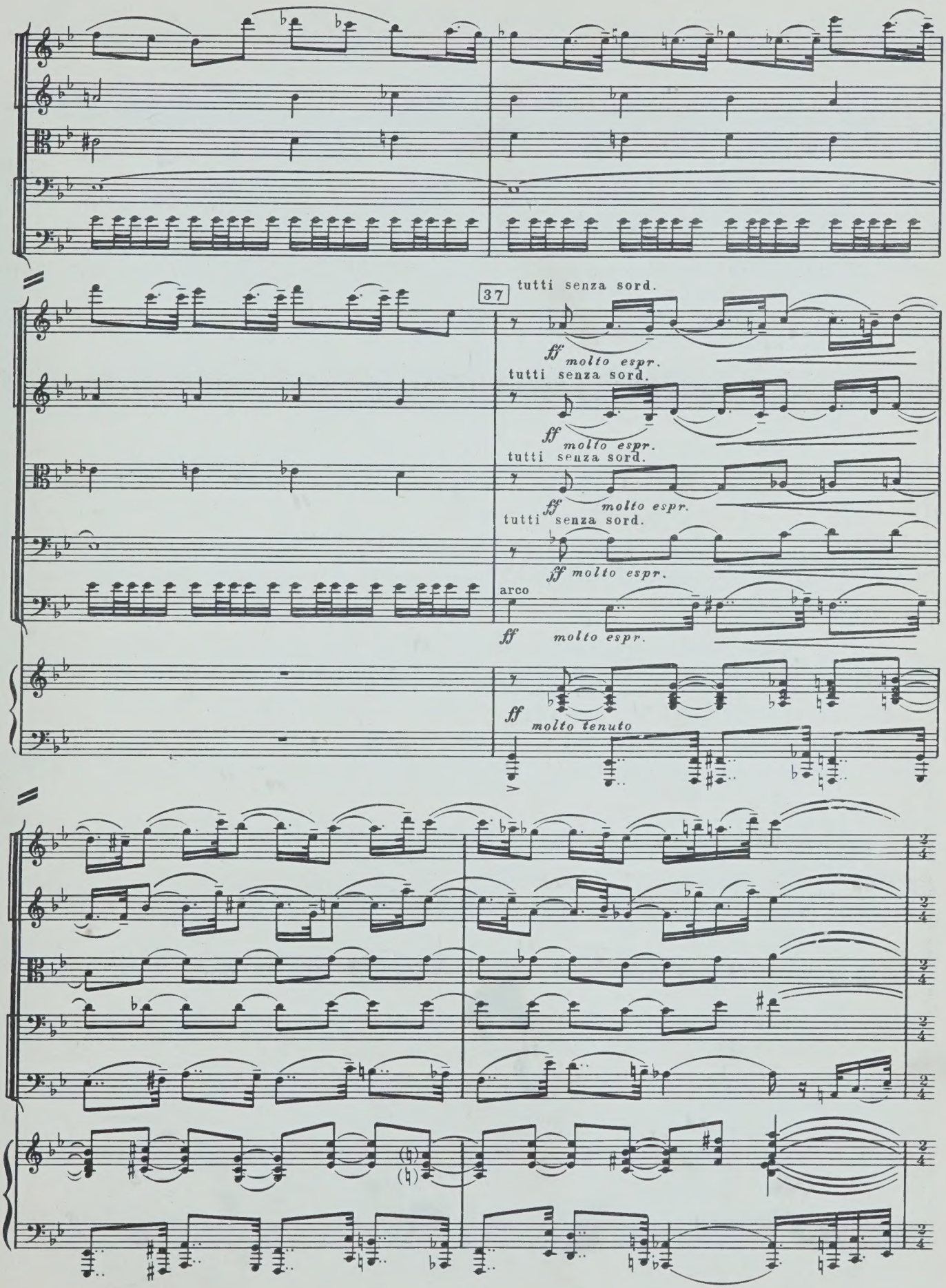
37
tutti senza sord.
ff molto espr.
tutti senza sord.
ff molto espr.
tutti senza sord.
ff molto espr.
tutti senza sord.
ff molto espr.
arco
ff molto espr.
ff molto tenuto

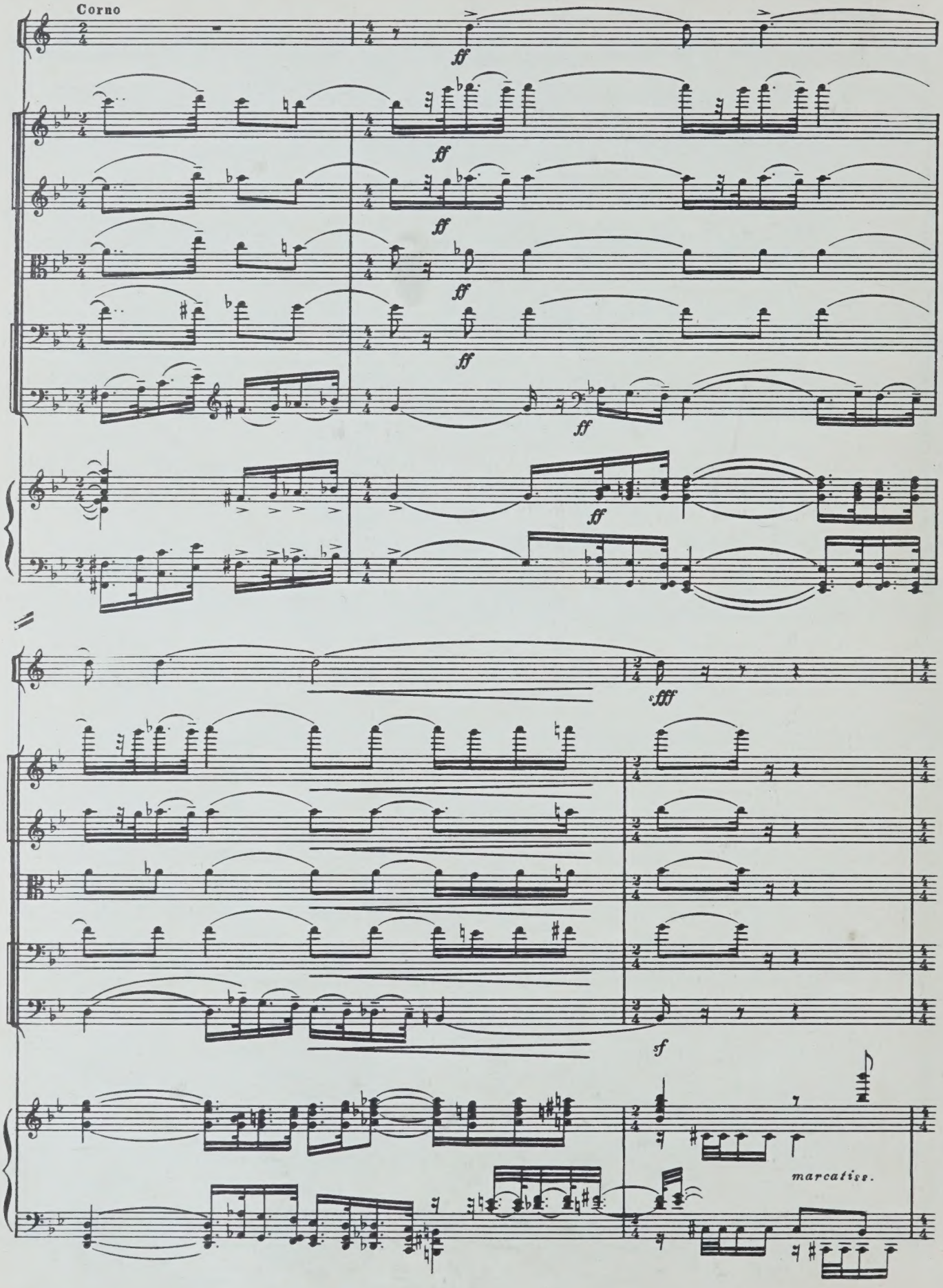
Corno
ff
fff
sf
marcatiss.

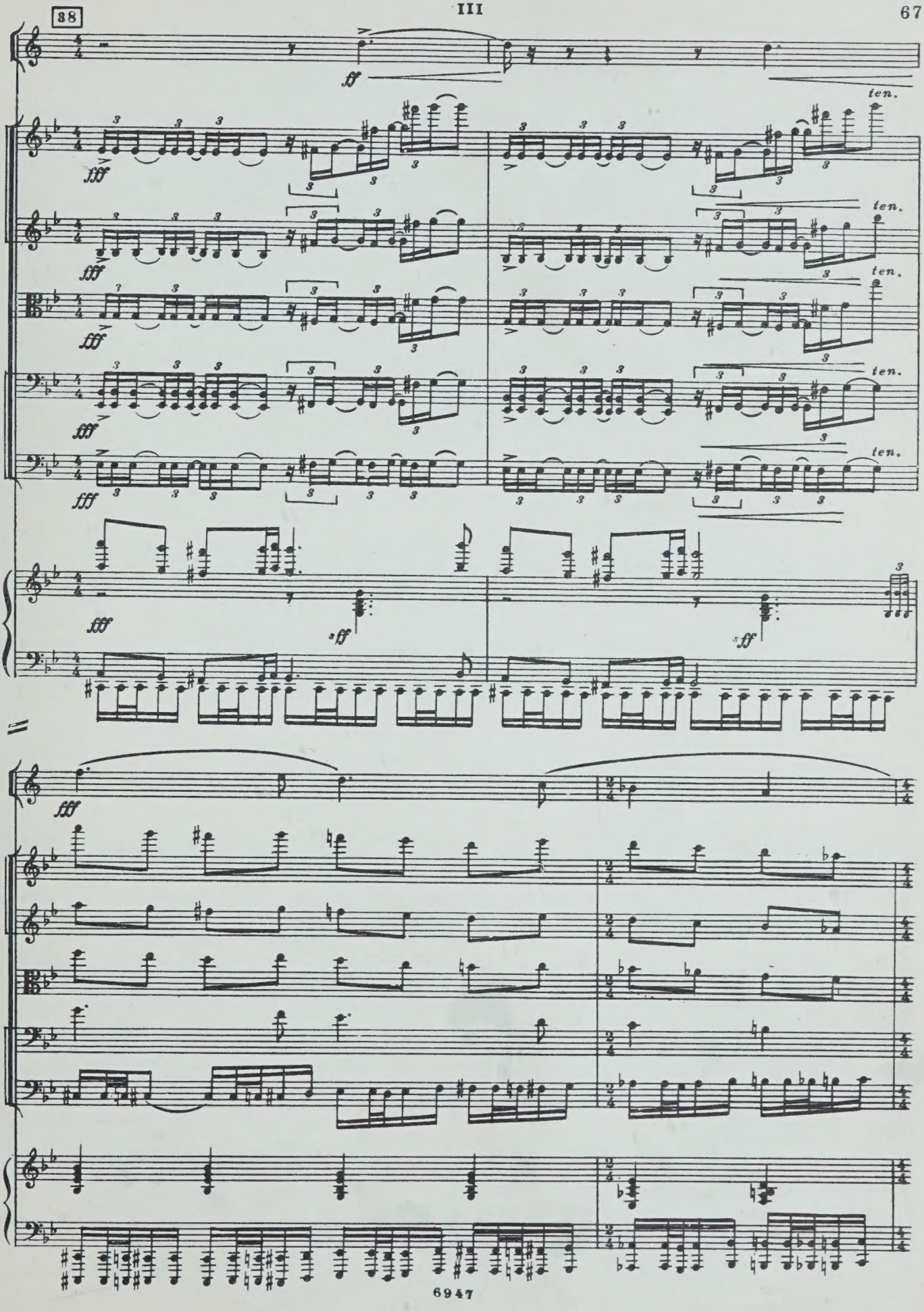
38
ff
fff
ten.
sff

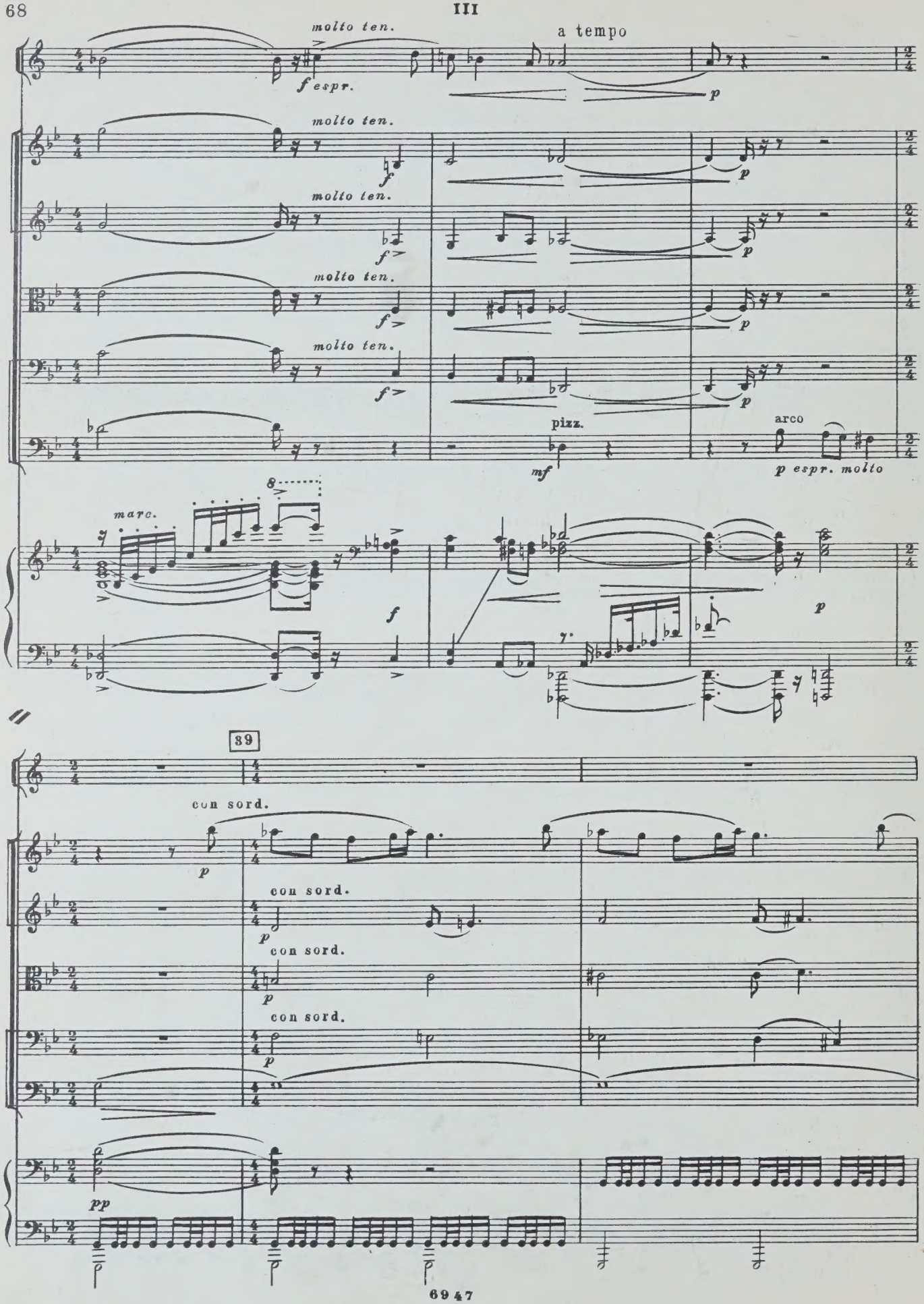
molto ten.
a tempo
f espr.
p
molto ten.
f
p
molto ten.
f
p
molto ten.
f
p
molto ten.
f
p
pizz.
mf
arco
p espr. molto
marc.
8
f
p
39
con sord.
p
con sord.
p
con sord.
p
con sord.
p
pp

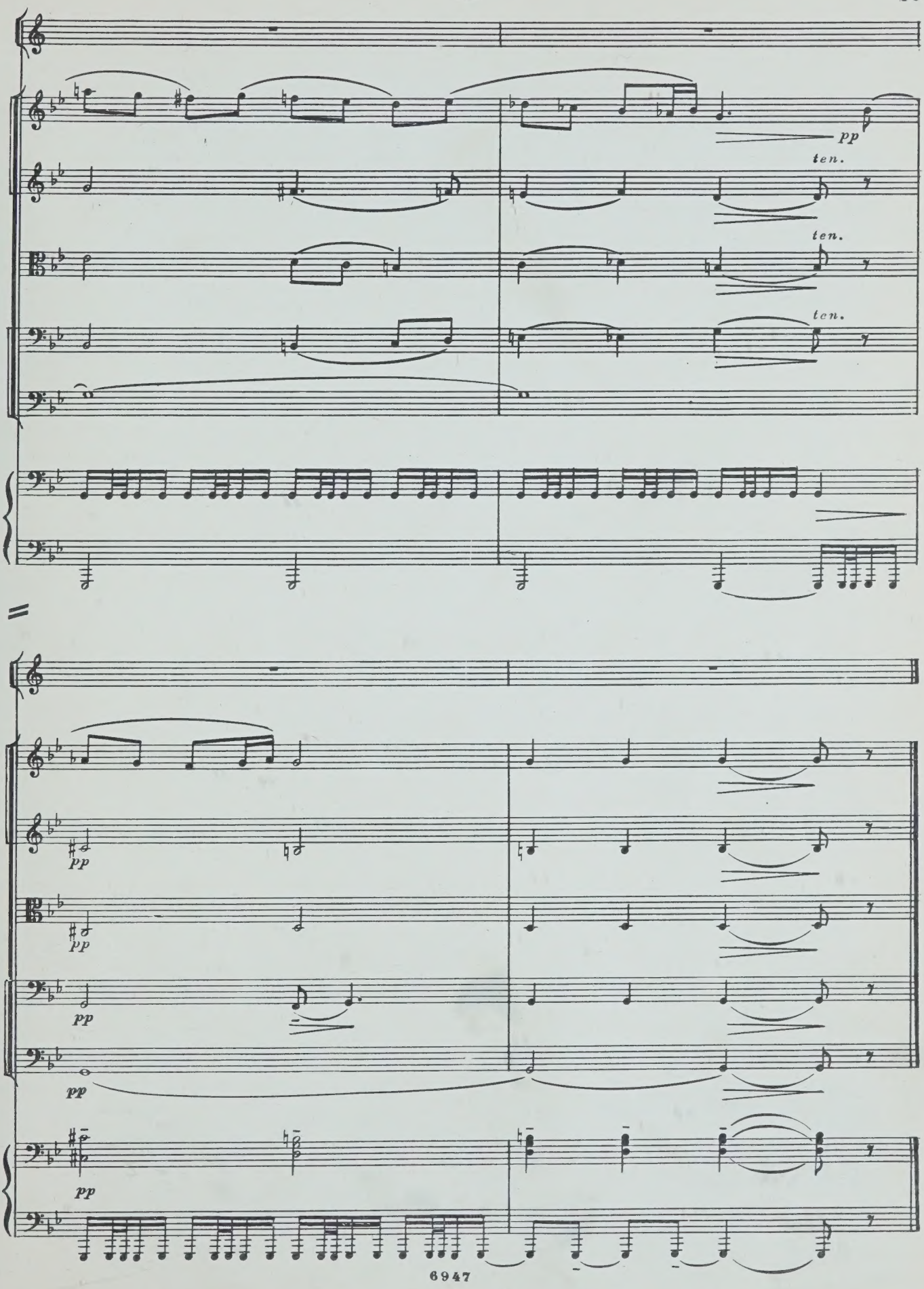
pp
ten.
ten.
ten.
pp
pp
pp
pp
pp

Индекс 9—5—1

СВИРИДОВ ГЕОРГИЙ ВАСИЛЬЕВИЧ
МУЗЫКА ДЛЯ КАМЕРНОГО ОРКЕСТРА
Партитура

Редактор А Мынов
Техн. редактор Т. Лапшина
Корректор И. Миронович

Подписано к печати 19/IV-71 г.
Формат бумаги 60×90 1/8.
Печ. л. 9,0.
Уч.-изд. л. 9,0.
Тираж 730 экз.
Изд. № 6947. Т. п. 71 г. — № 20.
Зак. 4008. Цена 1 р. 35 к. Бумага № 1.

Издательство «Музыка», Москва, Неглинная, 14

Московская типография № 17 Главполиграфпрома
Комитета по печати при Совете Министров СССР,
ул. Щипок, 18

ВЫШЛИ И ВЫХОДЯТ ИЗ ПЕЧАТИ

Симфонические и вокально-симфонические произведения

ПАРТИТУРЫ

Азарашвили В. Концерт. Для флейты и камерного оркестра
Александров Ан. Симфония
Амиров Ф. Азербайджанские мугамы
Балакирев М. «Исламей». Восточная фантазия. Инструментовка А. Казеллы и С. Ляпунова
Бальсис Э. «Не троньте синий глобус». Оратория
Барток Б. Концерт № 1. Для скрипки с оркестром
Барток Б. Музыка для струнных, ударных и челесты
Бах И. С. Чакона (обработка С. Горчакова)
Бетховен Л. Концерт № 4. Для фортепиано с оркестром
Бетховен Л. Торжественная месса. Для солистов, смешанного хора, симфонического оркестра и органа. Партитура
Боккерини Л. Концерт № 2. Для виолончели со струнным оркестром
Бородин А. Финал из оперы-балета «Млада»
Бражинскас А. Концертино. Для камерного оркестра
Вагнер Г. Концерт. Для фортепиано с оркестром
Вагнер Р. Вакханалия из оперы «Тангейзер»
Глазунов А. Эпическая поэма
Глинка М. Финский залив. Романс. Переложение для женского хора и оркестра Н. Римского-Корсакова
Дамбис П. Концерт-реквием. Для смешанного хора, органа и двух солистов
Загорский В. Рапсодия. Для скрипки, двух фортепиано и ударных
Заринь М. Легкий концерт (Concerto innocento). Для органа, камерного оркестра, ударных и гитары
Кодай З. «Хари Янош» — Сюита
Козловский А. Увертюра
Лист Ф. «Битва гуннов». Симфоническая поэма
Лядов А. «Из Апокалипсиса»
Малер Г. Песнь о Земле. Для двух солистов и симфонического оркестра
Мнацаканян А. Вторая симфония
Морозов И. Симфония № 3
Музафаров М. Поэма
Онеггер А. Пасифик 231 (Симфоническое движение)
Попов Г. Симфония № 5
Прокофьев С. Свадебная сюита из балета «Сказ о каменном цветке»
Пярт А. Симфония № 2
Рахманинов С. Концерт № 1. Для фортепиано с оркестром. Первая редакция
Салманов В. Ода Ленину. Кантата
Сборник пьес для струнного оркестра. Вып. 3. (Композиторы социалистических стран)
Свиридов Г. Музыка для камерного оркестра
Скрябин А. Симфония № 1
Танеев С. Иоанн Дамаскин. Кантата
Хиндемит П. Питсбургская симфония
Чайковский П. Симфония № 5
Читчян Г. «Здравствуй, утро». Увертюра
Шимановский К. Концерт № 2. Для скрипки с оркестром
Шостакович Д. Симфония № 14. Для сопрано, баса и камерного оркестра
Эллер Х. Симфониетта. Для струнного оркестра

Вышедшие из печати издания можно приобрести в магазинах, распространяющих музыкальную литературу. На ноты и книги по музыке, готовящиеся к выпуску, эти магазины принимают предварительные заказы.

ИЗДАТЕЛЬСТВО „МУЗЫКА"

1 р. 35 к.

PLEASE DO NOT REMOVE
CARDS OR SLIPS FROM THIS POCKET

UNIVERSITY OF TORONTO LIBRARY

M
1045
S964M8
Music

Sviridov, Georgii Vasil'evich
[Music, orchestra]
Muzyka dlia kamernogo orkestra